

M. Peresse 65 rue de Prony 75017 PARIS Tél.: 01 47 66 74 51 Port.: - Concept: Epsilon2-Sandrine BRET Port.: 06 21 54 61 84 Email: s.bret@epsilon2.fr	MODE DE TRAVAIL : Réajustement général EXT et INT Date de création : - Dates de présentation : MAI 2014
---	---

Face intérieure du lambrequin

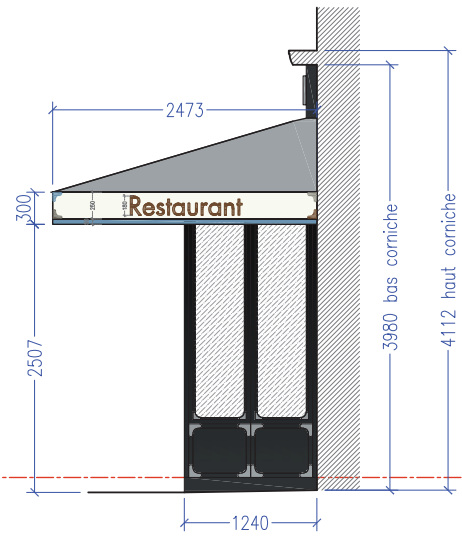
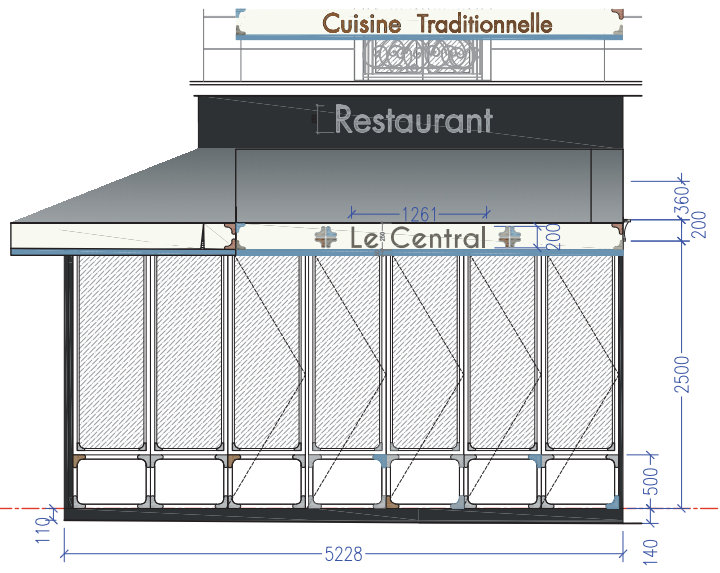

M.Peresse
65 rue de Prony
75017 PARIS

Tél.: 01 47 66 74 51

Port.: -
Concept: Epsilon2-Sandrine BRET

Port.: 06 21 54 61 84
Email: s.bret@epsilon2.fr

MODE DE TRAVAUX :
Réagencement général EXT et INT

Date de création : -
Dates de présentation :
MAI 2014

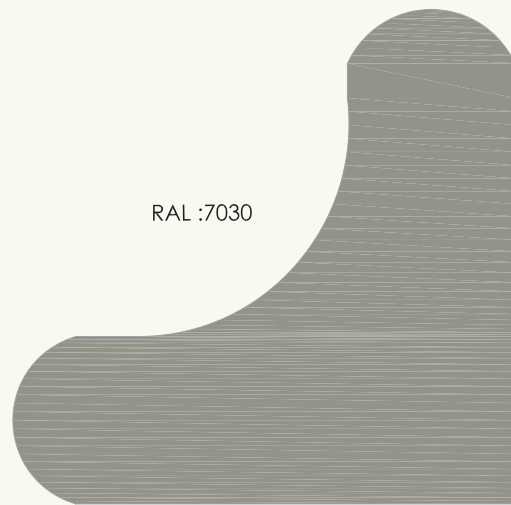

RAL :7030

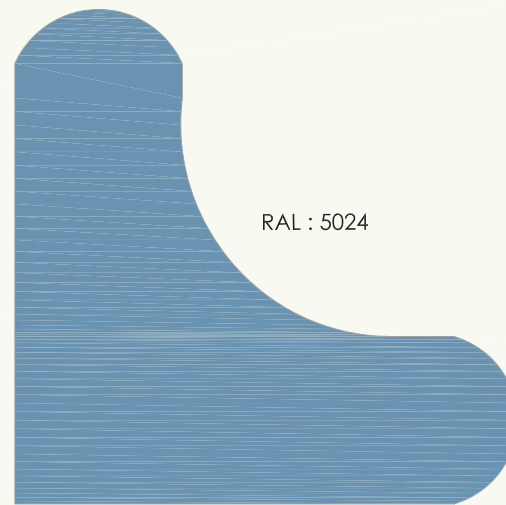

RAL : 5024

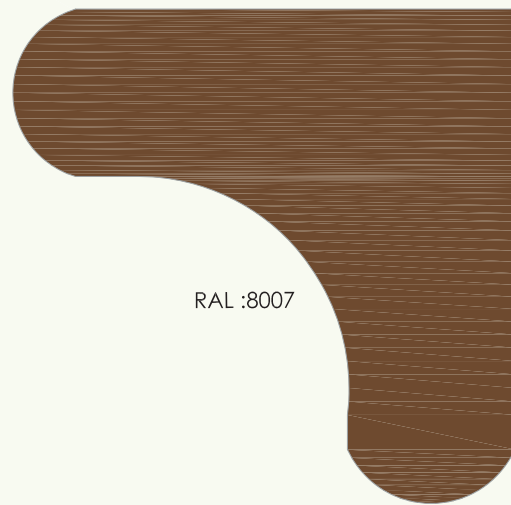

RAL :8007

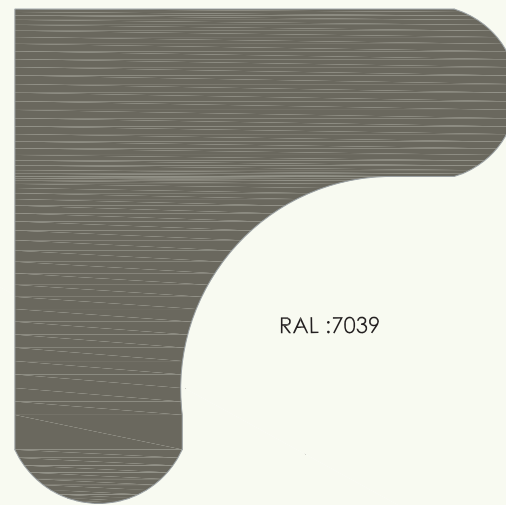

RAL :7039

Modules en
volume :

Listel lestage Toile RAL 5024

LE CENTRAL

M. Peresse
65 rue de Prony
75017 PARIS
Tél.: 01 47 66 74 51

MODE DE TRAVAUX :
Règlement général EXT et INT

Date de création : -
Dates de présentation :
MAI 2014

Port.: -
Concept: Epsilon2-Sandrine BRET
Port.: 06 21 54 61 84
Email: s.bret@epsilon2.fr

Toutes les cotes sont à vérifier sur place par l'entreprise

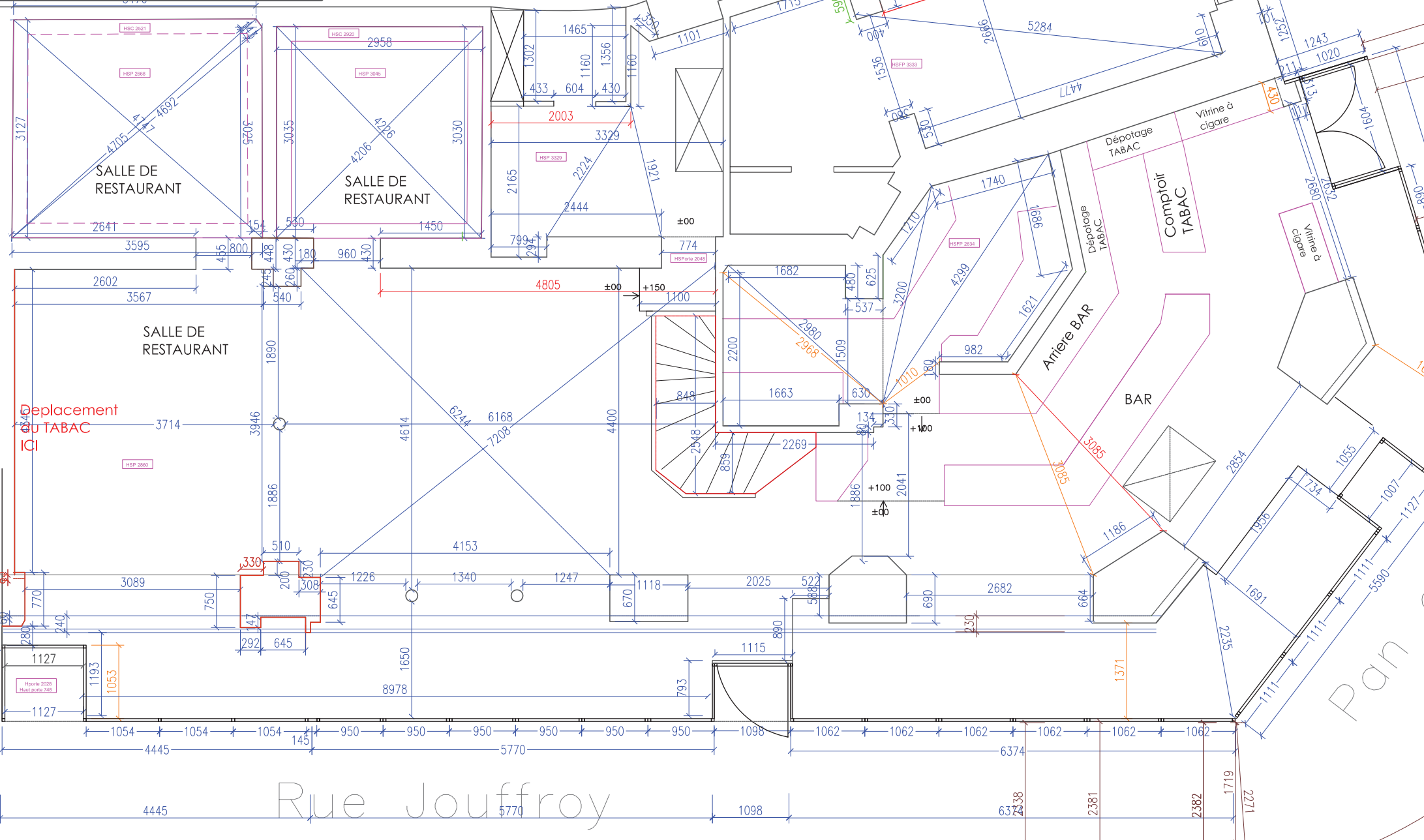

Rue Jouffroy

Accès local
poubelle conservé
Local pour
groupes et
poubelles réfrigérés

Toutes les cotes sont à vérifier sur place par l'entreprise



SIGNALIS

M.Presse 65 rue de Prony 75017 PARIS Tél: 01 47 66 74 51	MODE DE TRAVAUX: Réglerement général EXT et INT
Part.: -	Date de création: -
Concept: Epsilon2- Sandrine BRET	Dates de présentation: MAI 2014
Part.: 06 21 54 61 84	
Email: s.bret@epsilon2.fr	



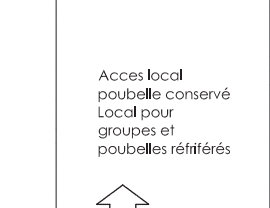
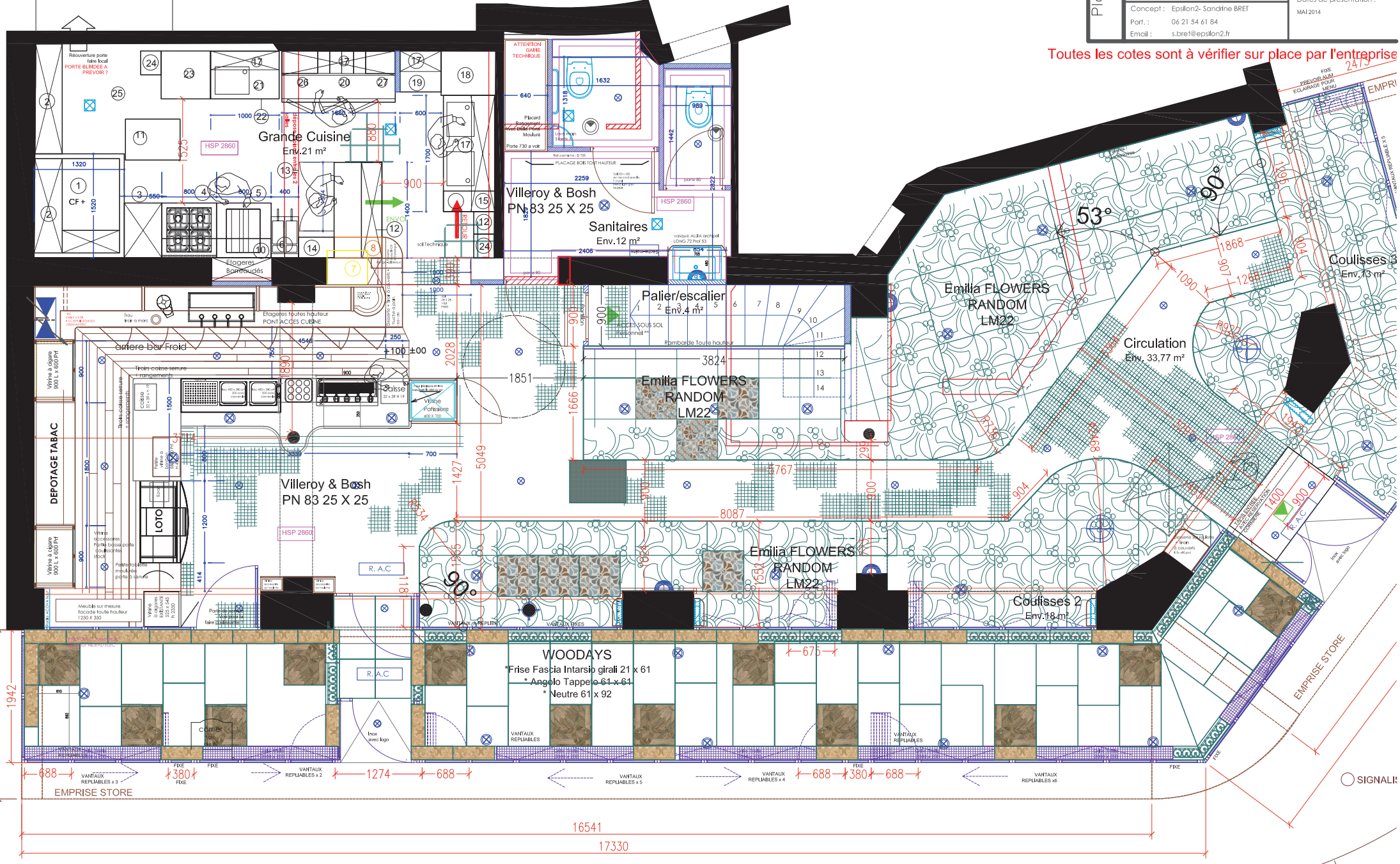

Acces local poubelle conservé
Local pour groupes et poubelles réfrigérés

Toutes les cotes sont à vérifier sur place par l'entreprise



SIGNAL

Sol et faïence - Le Central

	Zones	Surface	+10%
 <p>Refin Emilia Flower Random LM22 600x600</p>	<p>Salle coté terrasse</p> <p>Salle coté sanitaires</p>	53.02 m ²	<p>60m²</p> <p><i>Prévoir un peu plus pour les découpes arrondies</i></p> <p style="color: red;">62 m²</p>
 <p>Villeroy&Boch Pro Architectura New PN83 25x25</p>	Circulation	33.20m ²	<p>36.52m²</p> <p>+5m² plinthe</p>
 <p>Villeroy&Boch Pro Architectura New PN83 25x25</p>	Sol Sanitaires	9.85m ²	10.84m ²
 <p>Tagina Deco d'antan Fleur-Blanc gris 200x200</p> <p>Tagina Deco d'antan Etoile-Blanc 200x200</p>	Murs Sanitaires	37m ²	<p>40.7m²</p> <p>Soit 20m² Fleur et 20m² Etoile</p>
<p>Carrelage DESVRES Genissiat Ardoise 20X20 Porphyre Trouver un sol qui se rapproche du PN83</p>	<p>Cuisine</p> <p>Descente d'escalier</p> <p>Sous-sol</p>	72.04m ²	79.25m ²
<p>Faïence cuisine et descente d'escalier</p>	<p>Cuisine</p> <p>Descente d'escalier</p> <p>Sous-sol</p>	<p>38.09m²</p> <p>17.62m²</p> <p>5.39m²</p>	67.21m ²

Terrasse	 <p>Frise Fascie intarsio girali 20x61</p>	Brut 47p	 <p>Angolo tarpeto 61x61</p>	Brut 14p	 <p>Grandimo calandrato b.nose 90x61</p>	<p>brut 20.94m²</p> <p>23.04m²</p>
----------	---	----------	---	----------	---	--

Toutes les cotes sont à vérifier sur place par l'entreprise

REF. CALPINAGE	 LE CENTRAL 	<p>MODE DE TRAVAUX : Réaménagement général EXT et INT</p>
	<p>M.Peresse 65 rue de Prony 75017 PARIS Tél.: 01 47 66 74 51</p>	<p>Date de création : - Dates de présentation : MAI 2014</p>
	<p>Port.: -</p> <p>Concept : Epsilon2- Sandrine BRET Port.: 06 21 54 61 84 Email: s.bret@epsilon2.fr</p>	

Réouverture porte faire local
PORTE BLINDEE A PREVOIR ?

Grande Cuisine

Env. 21 m²

HSP 2860

dépose-vaisselle
entailles 2
salles

ENVOI

RETOUR

Toutes les cotes sont à vérifier
sur place par l'entrepreneur

- | | | | |
|-----------------------------------|--|---------------------------------------|--------------------|
| 1- Chambre froide L 13208 P 15209 | 10- Hotte 3500 x 1100 | 17- Etagère murale | 25- désinsectiseur |
| 2-rayonnage | 11- etagere bareaudée | 18-Lave vaisselle 650 x 800 | 26- Toaster |
| 3-four mixte 550 x 800 | 12-Table roulante (etagere basse/ tiroir) | 19- Table de sortie laveuse 600 x 600 | 27- Micro-onde |
| 4- fourneau 800x800 | 13-Tour réfrigéré 2 ptes 1400x 700 | 20- Saladette 3 portes 1660 x 750 | |
| 5-Plancha 800x800 | 14-Plan de dépose neutre | 21- Table avec bac 1000 x 700 | |
| 6-Friteuse 400 x 650 | 15-Passe retour 750 x 300 | 22- Fabrique à glace | |
| 7-salamandre 600x 500 | 16- Plonge 2 bac + tvo 1700 x 750 | 23- Armoire froide négative 720 x 700 | |
| 8- Bain Marie 400 x 700 | | 24- lave Main 350 x 300 | |

Cuisine 1/20	LE CENTRAL	
	M.Peresse 65 rue de Prony 75017 PARIS	
	Tél.: 01 47 66 74 51	
	Port.: -	
	Concept: Epsilon2- Sandrine BRET	
	Port.: 06 21 54 61 84 Email: s.bret@epsilon2.fr	
MODE DE TRAVAU : Réagencement général EXT et INT		
Date de création : -		
Dates de présentation : MAI 2014		

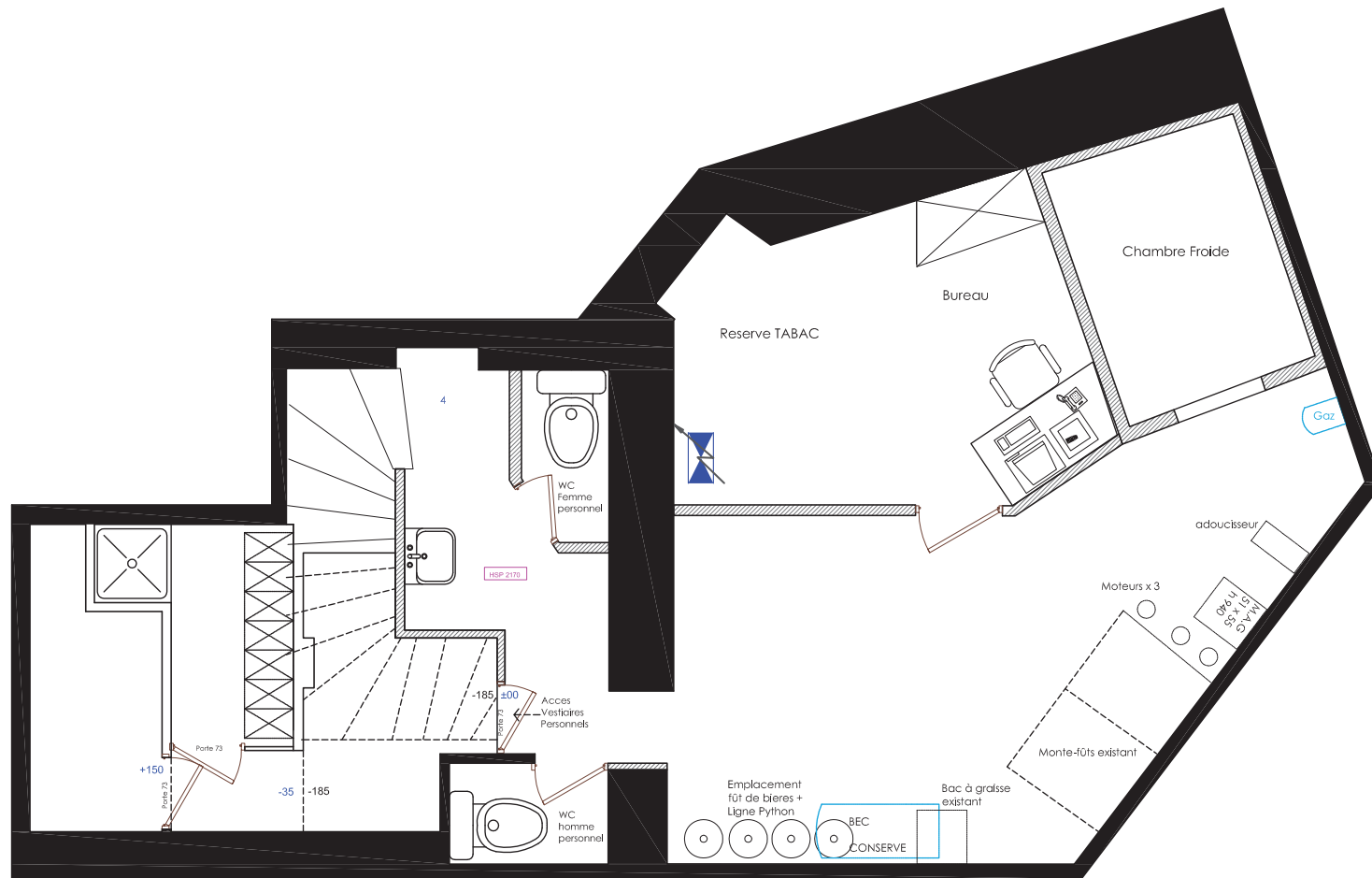

Toutes les cotes sont à vérifier sur place par l'entreprise

SOUS SOL EXISTANT 1/50		
	M.Presse 65 rue de Prony 75017 PARIS	
	Tél.: 01 47 66 74 51 Port.: -	
	Concept: Epsilon2- Sandrine BRET Port.: 06 21 54 61 84 Email: s.bret@epsilon2.fr	
MODE DE TRAVAUX : Réaménagement général EXT et INT		Date de création : - Dates de présentation : MAI 2014

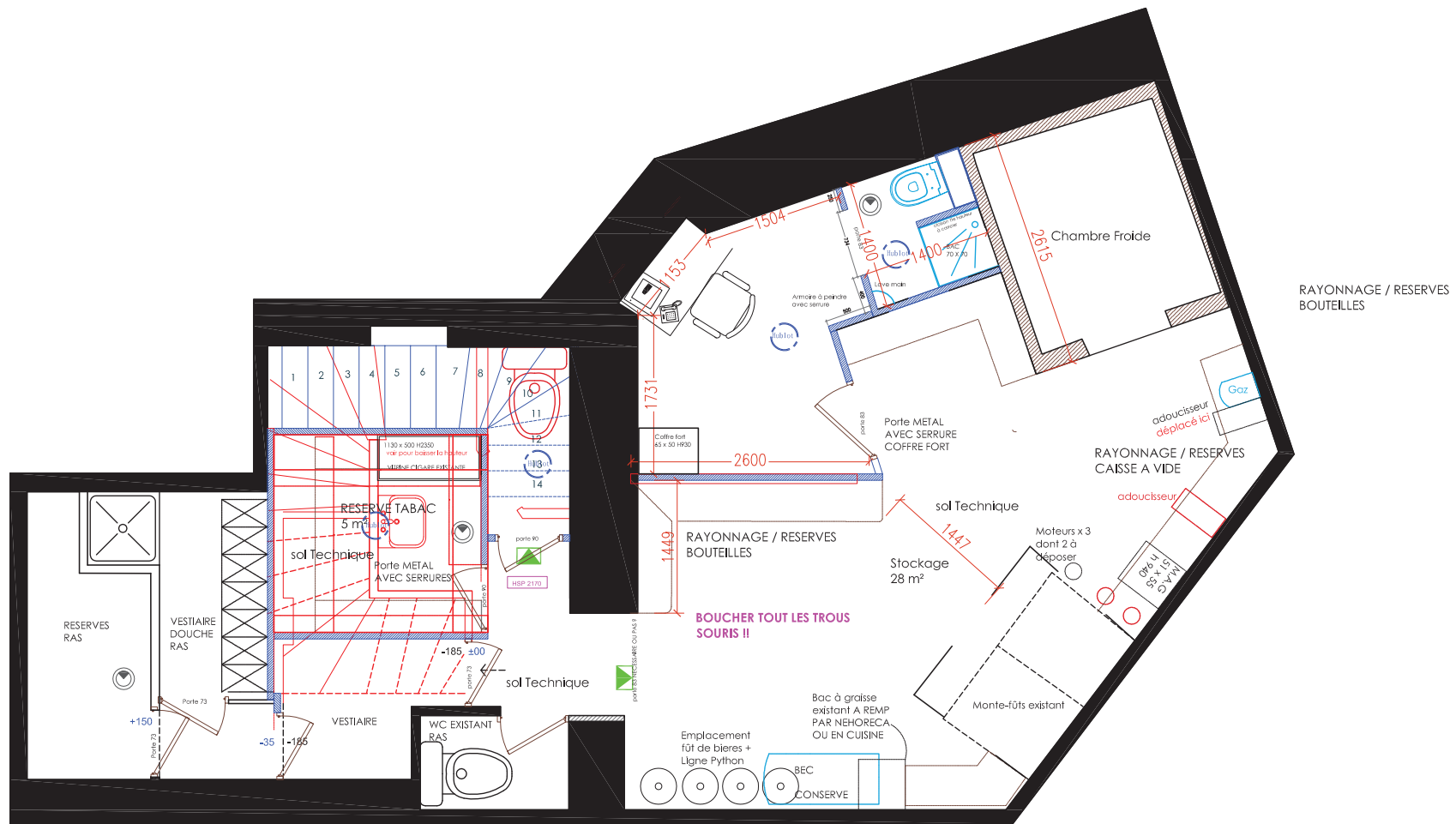

Toutes les cotes sont à vérifier sur place par l'entreprise

sous sol projet 1/50		
	M.Presse 65 rue de Prony 75017 PARIS Tél: 01 47 66 74 51	
	Part.: -	
	Concept: Epsilon2- Sandrine BRET Part.: 06 21 54 61 84 Email: s.bret@epsilon2.fr	
MODE DE TRAVAUX: Réagencement général EXT et INT		Date de création: - Dates de présentation: MAI 2014

LE CENTRAL

MODE DE TRAVAIL : Réagencement général EXT et INT

Date de création : -
Dates de présentation : MAI 2014

M. Perresse
65 rue de Prony
75017 PARIS
Tél : 01 47 66 74 51

Port : -
Concept : Epiloro2 - Sandrine BRET
Port : 06 21 54 61 84
Email : s.bret@epiloro2.fr

coupe elev bar
Présentation générale

Coupe et élévation BAR 1-20

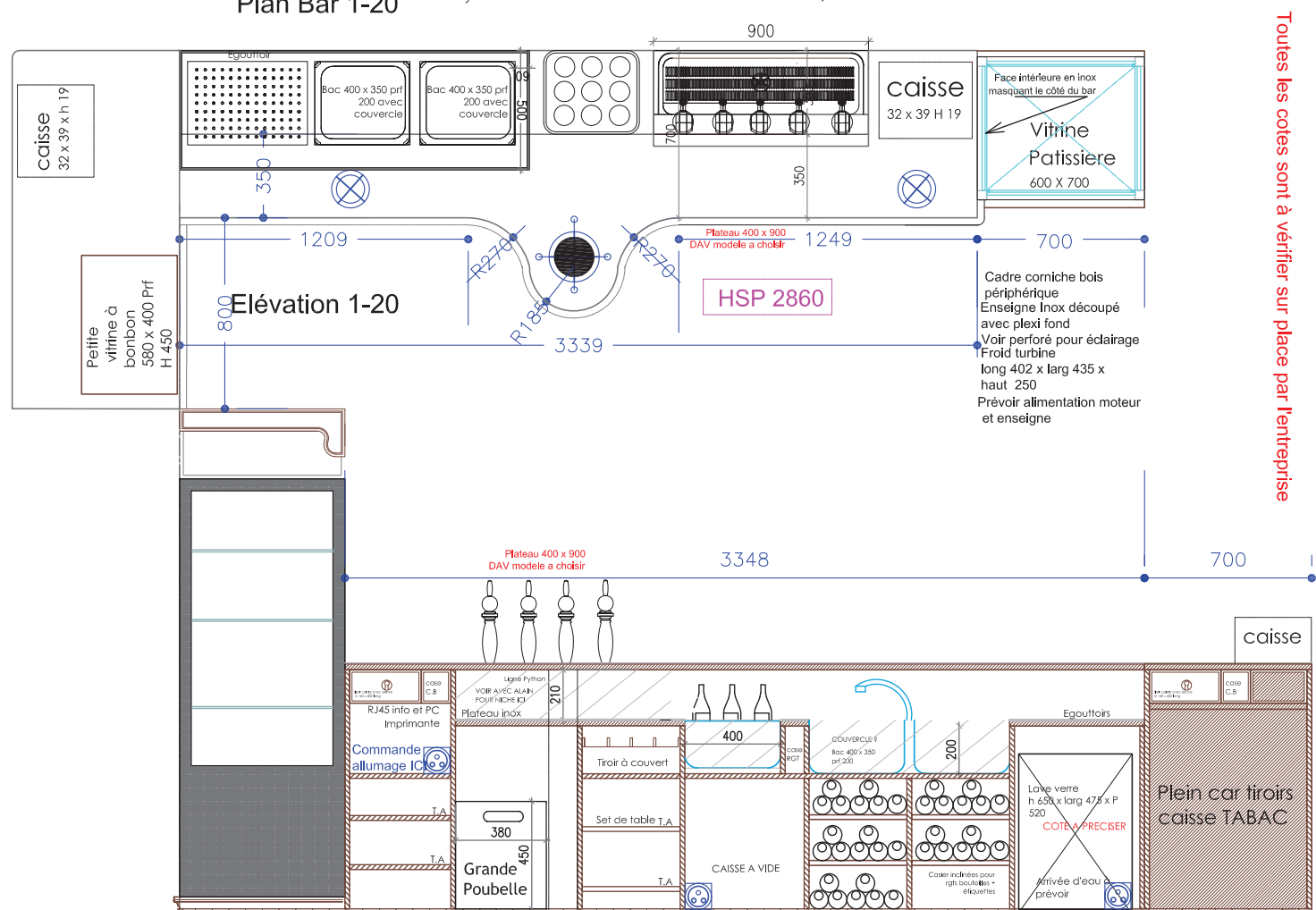
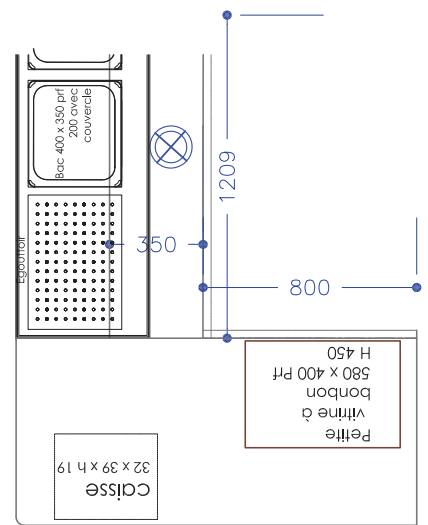
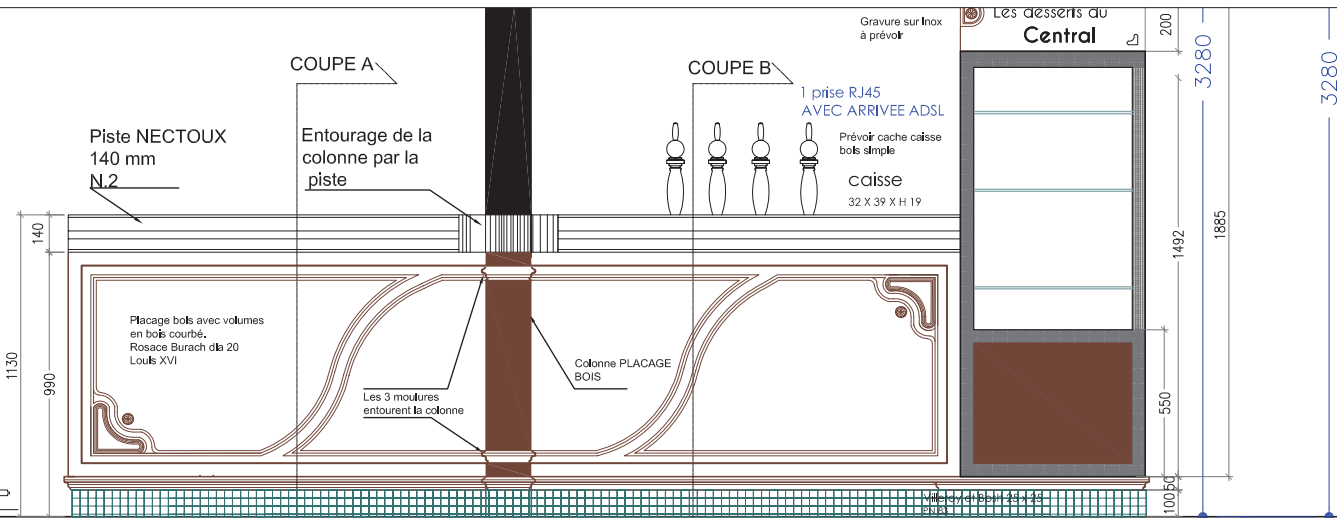
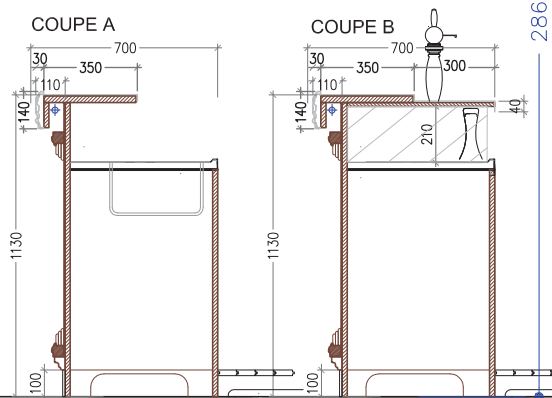

Toutes les cotes sont à vérifier sur place par l'entreprise

LE CENTRAL

Coupes Bar 1/10

M.Peresse
65 rue de Prony
75017 PARIS
Tél. : 01 47 66 74 51

MODE DE TRAVAUX :
Réagencement général EXT et INT

Date de création : -
Dates de présentation :
MAI 2014

Port. : -
Concept : Epsilon2- Sandrine BRET
Port. : 06 21 54 61 84
Email : s.bret@epsilon2.fr

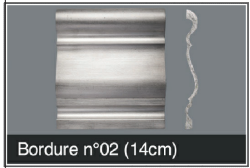

Rosace Burach
Louis xvi perlée
dia-20

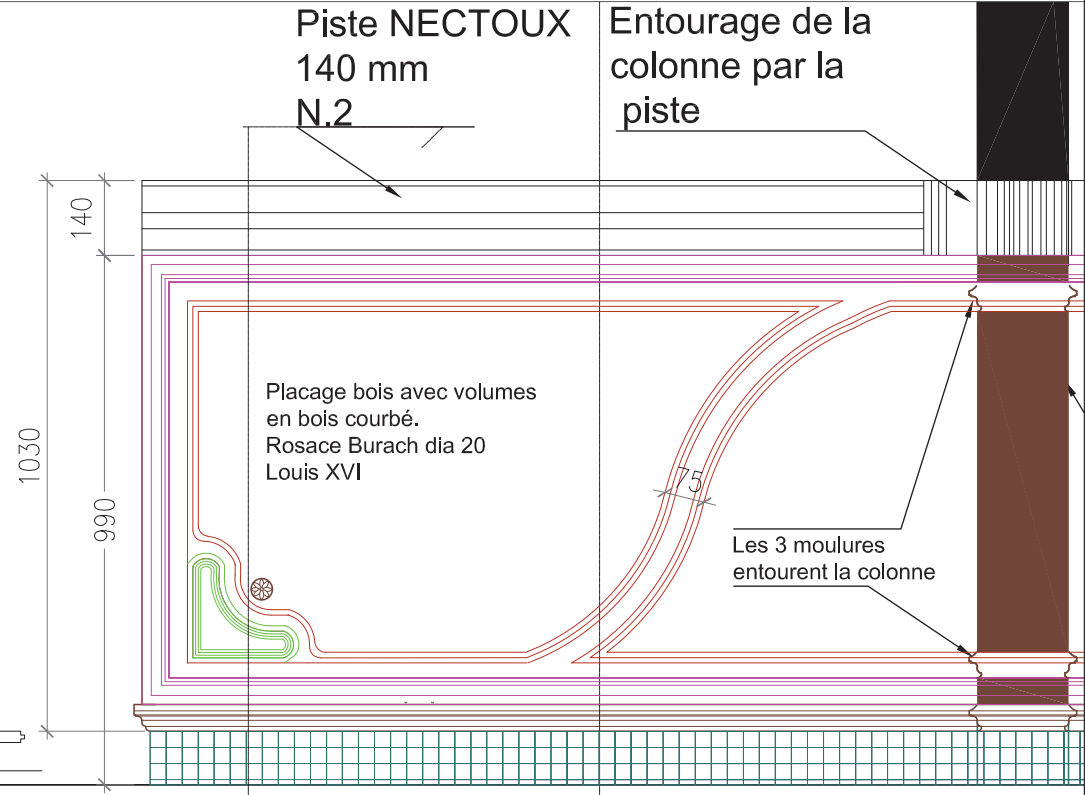
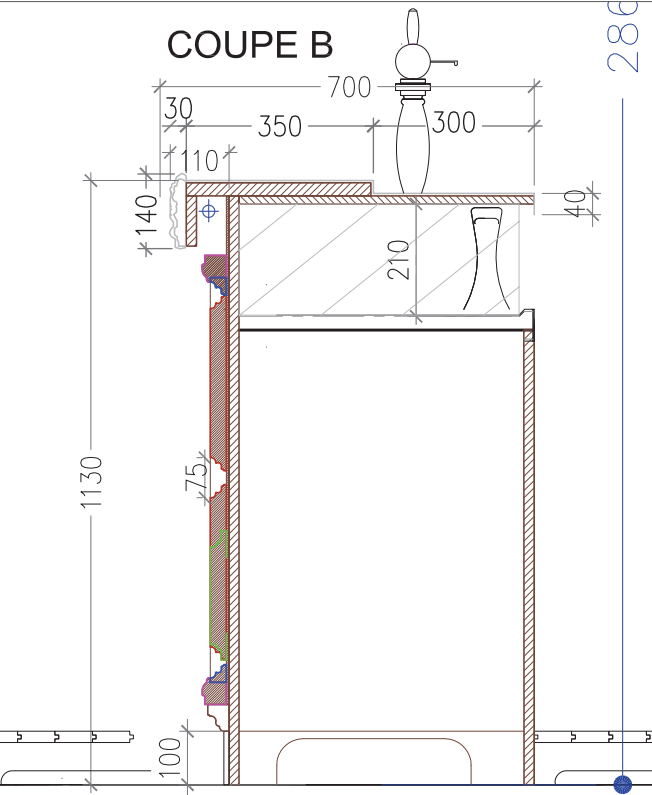
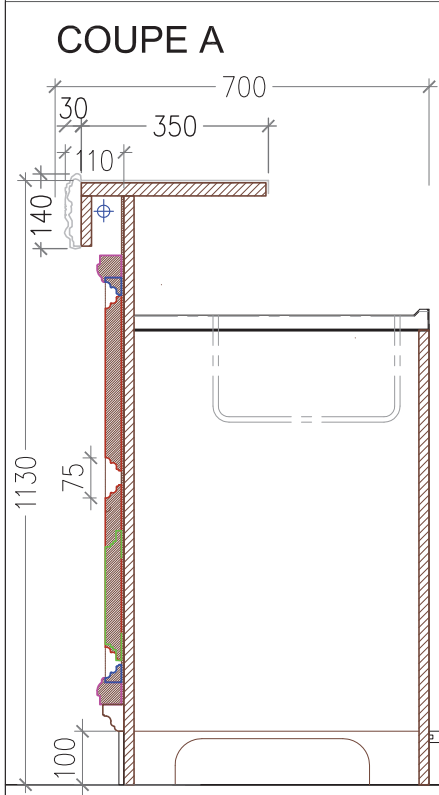
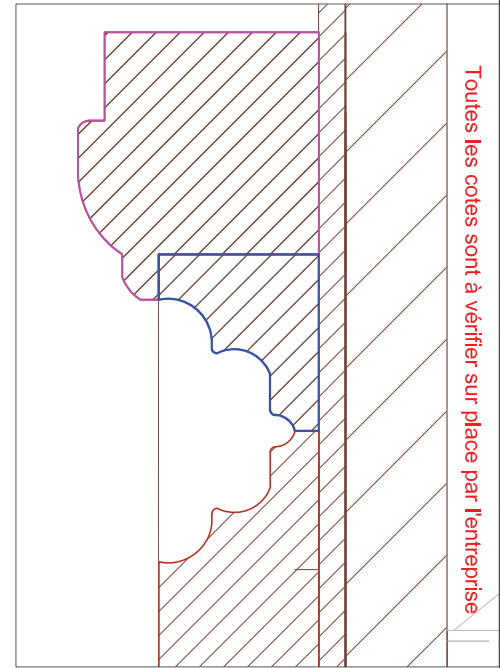
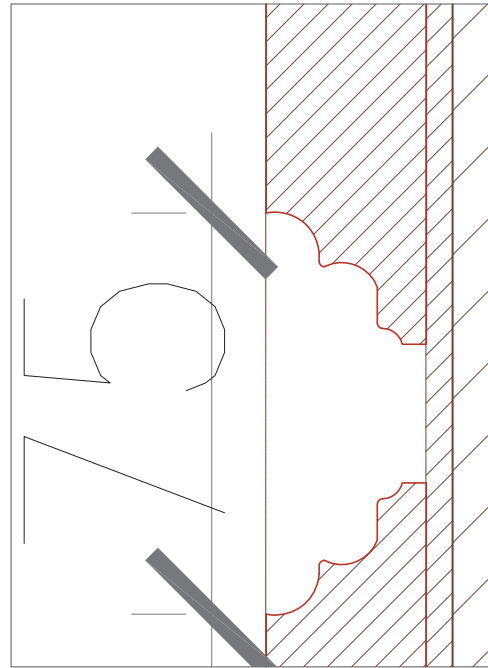
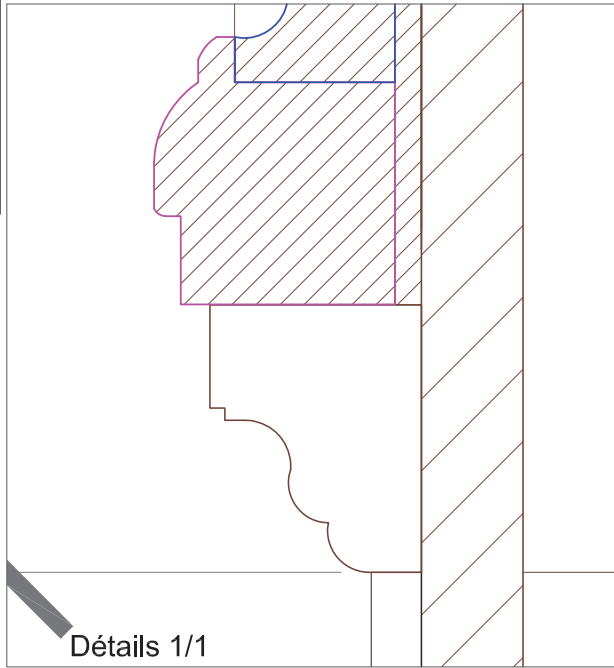

M.Peresse
65 rue de Prony
75017 PARIS
Tél. : 01 47 66 74 51
Port. : -
Concept : Epsilon2-Sandrine BRET
Port. : 06 21 54 61 84
Email : s.bret@epsilon2.fr

MODE DE TRAVAUX :
Réajustement général EXT et INT
Date de création : -
Dates de présentation :
MAI 2014

DESSIN EN COURS
EN ATTENTE RETOUR GIZARD
COTE SOCLE

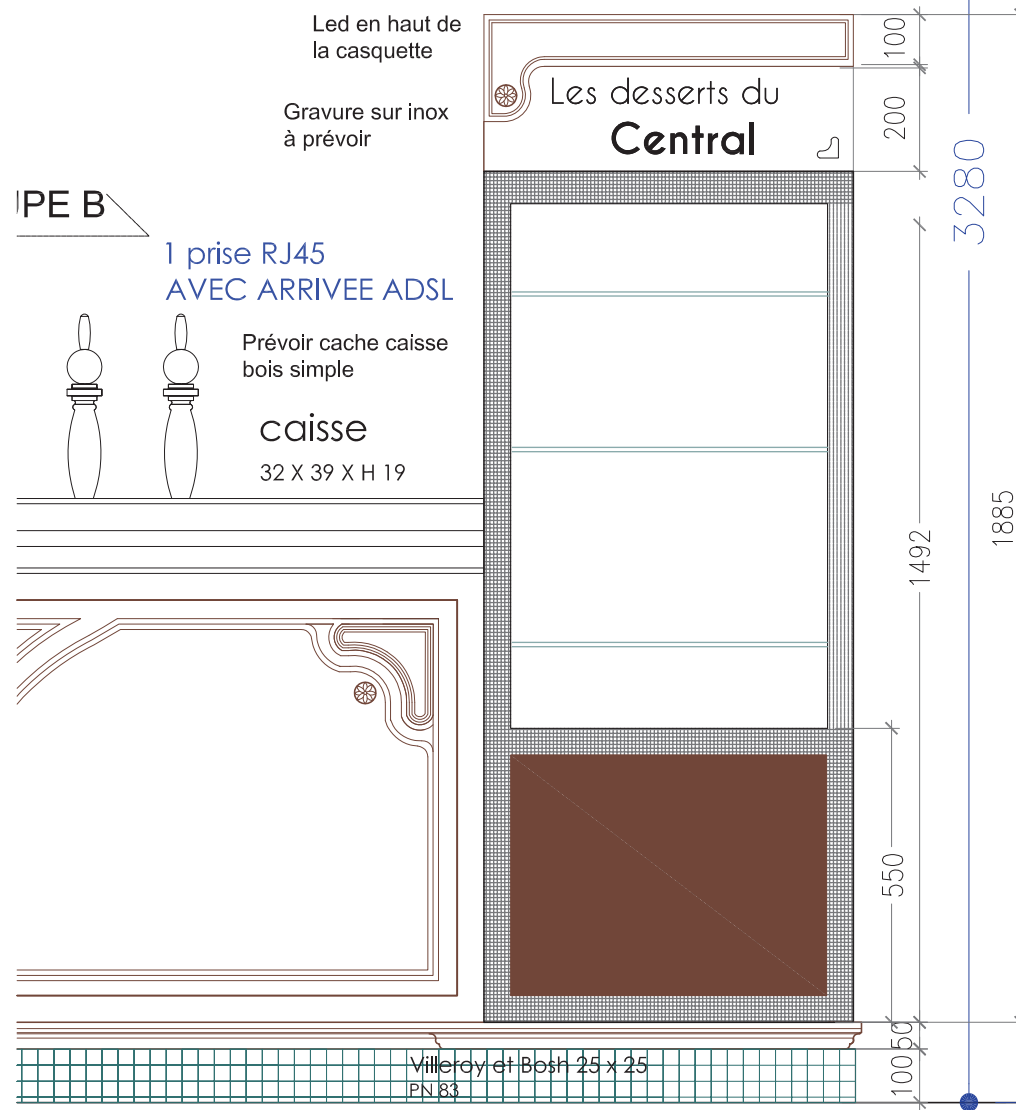

Toutes les cotes sont à vérifier sur place par l'entreprise

M. Peresse
65 rue de Prony
75017 PARIS
Tél.: 01 47 66 74 51
Port.: -

MODE DE TRAVAUX :
Régencement général EXT et INT

Date de création : -
Dates de présentation :
MAI 2014

Concept : Epsilon2 - fondine BR
Port.: 06 21 54 61 84
Email : peresse@epsilon2.fr

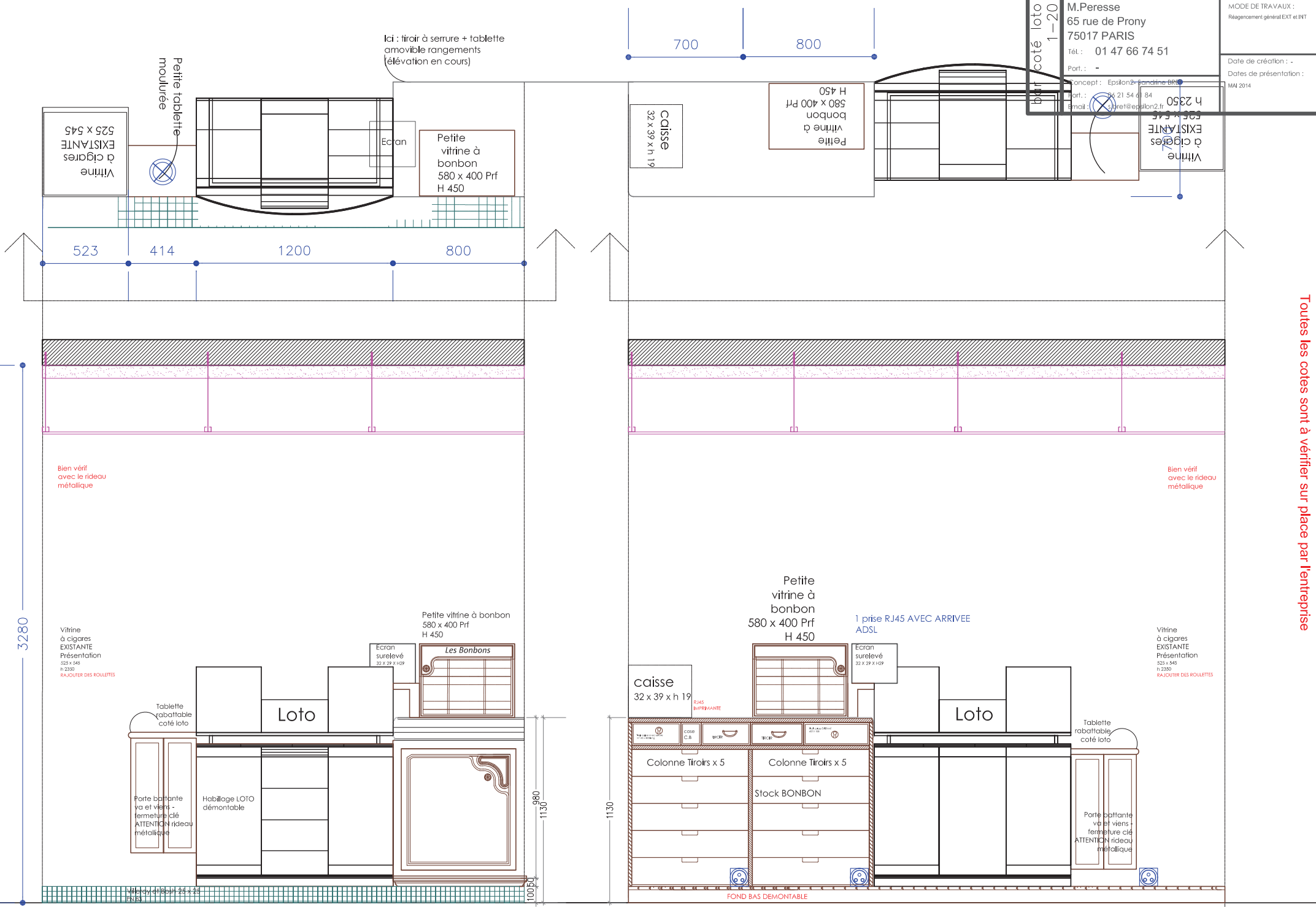

Toutes les cotes sont à vérifier sur place par l'entreprise

M.Presse
65 rue de Prony
75017 PARIS
Tél.: 01 47 66 74 51
Port.: -
Concept: Epsilon2-Sandrine BRET
Port.: 06 21 54 61 84
Email: s.bret1@epsilon2.fr

MODE DE TRAVAUX :
Reagencement général EXT et INT
Date de création : -
Dates de présentation :
MAI 2014

Meuble
accessoire
facade
accès coté serveurs
tablettes bois

Radia ACOVA haut

Meuble sur mesure
facade toute hauteur
1250 X 350

Vitrine à cigare
900 L x 600 Prf

DEPOTAGE TABAC

1800 X 9 étagères 16 M linéaire

Vitrine à cigare
900 L x 600 Prf

Tableau
commande
coffrage bois

900 1800 900

Plan Dépôtage 1-20

Vitrine à cigare
Intérieur en cèdre, 7 plateaux
amovibles et réglables avec vitres
frontales
(77L x 31,5P x 5H)
Portes avec clés et serrure
Système de maintien de porte,
éclairage LED interieur
Structure en sandwich avec
isolant de 20 mm
Vitre athermique de 12 mm
Humidificateurs et hygrostat
en partie basse

ATTENTION RIDEAU

Vue de FACE 1-20

Meuble
accessoire
facade
1250 x 350 x ht
accès coté serveurs
tablettes bois

- > petit podium à prévoir x 5
- > cache vision caisse sur le devant

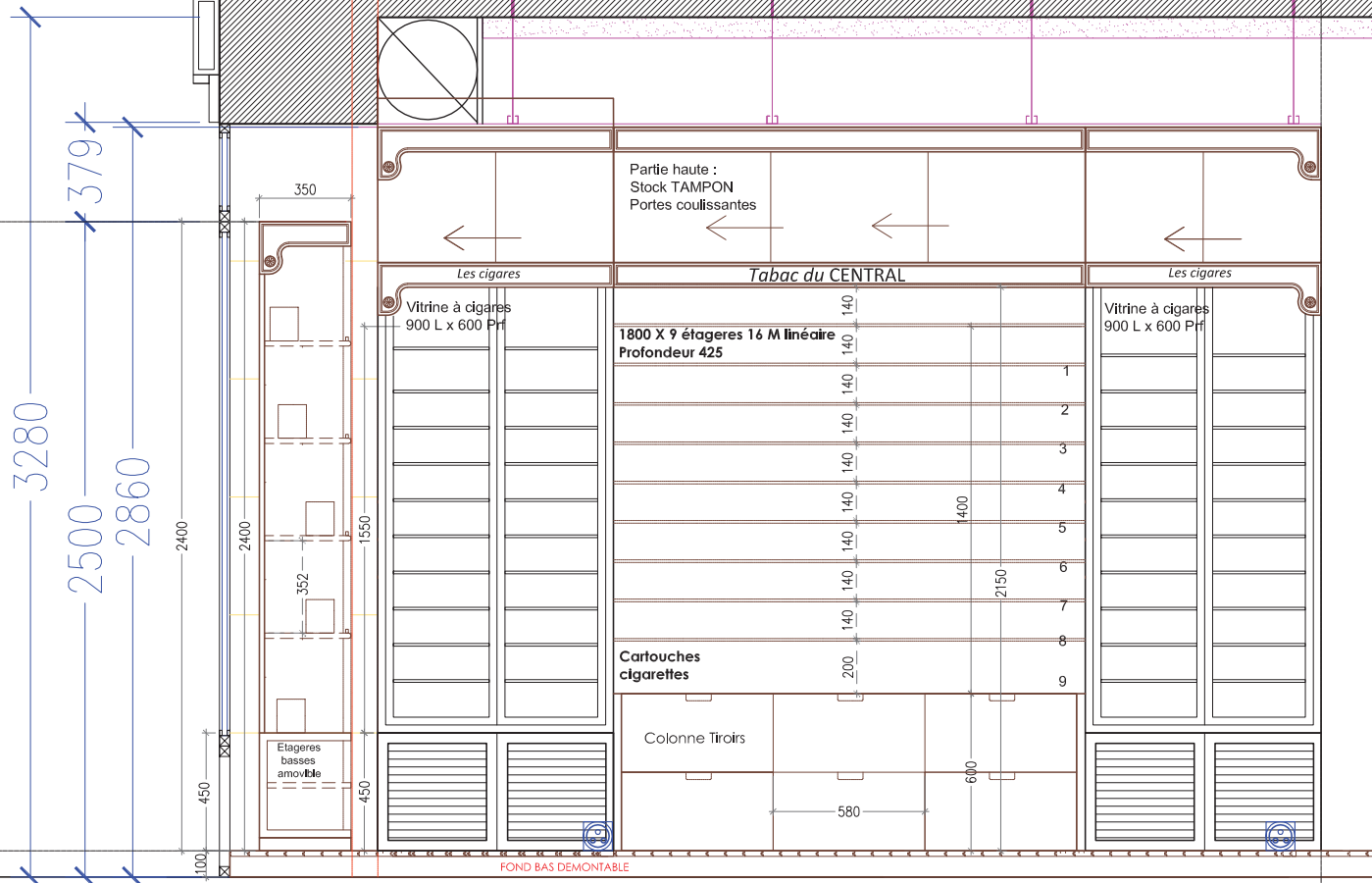
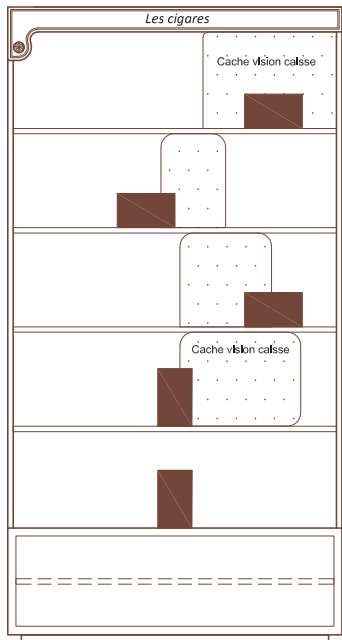

COUPE vitrine à cigare 1-20

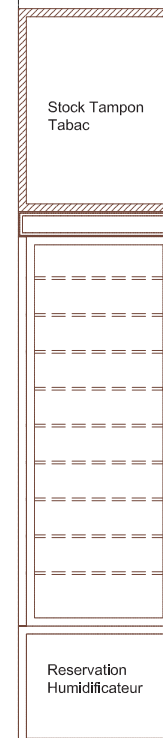

Toutes les cotées sont à vérifier sur place par l'entreprise

arriere bar
TABAC1-20

M. Perresse
65 rue de Prony
75017 PARIS
Tél. : 01 47 66 74 51

MODE DE TRAVAIL :
Rajoutement général EDF et INT

Concept : Epilior2, Sandrine BRET
Pdt. : 06 21 54 61 84
Email : s.bret@epilior2.fr

Date de création : -
Dolce de présentation :
MMA 2014

LE CENTRAL

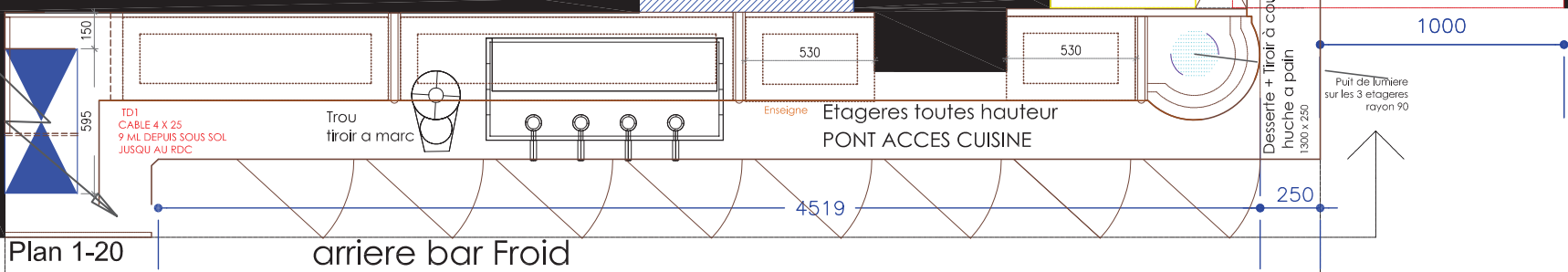

ATTENTION en attente de +value pour étagères
cadre bois + verre. DEMANDE de M. Perresse le 08-07-2014

ELEVATION arriere bar 1-20

Toutes les cotes sont à vérifier sur place par l'entreprise

DETAIL
des moulures 1/1

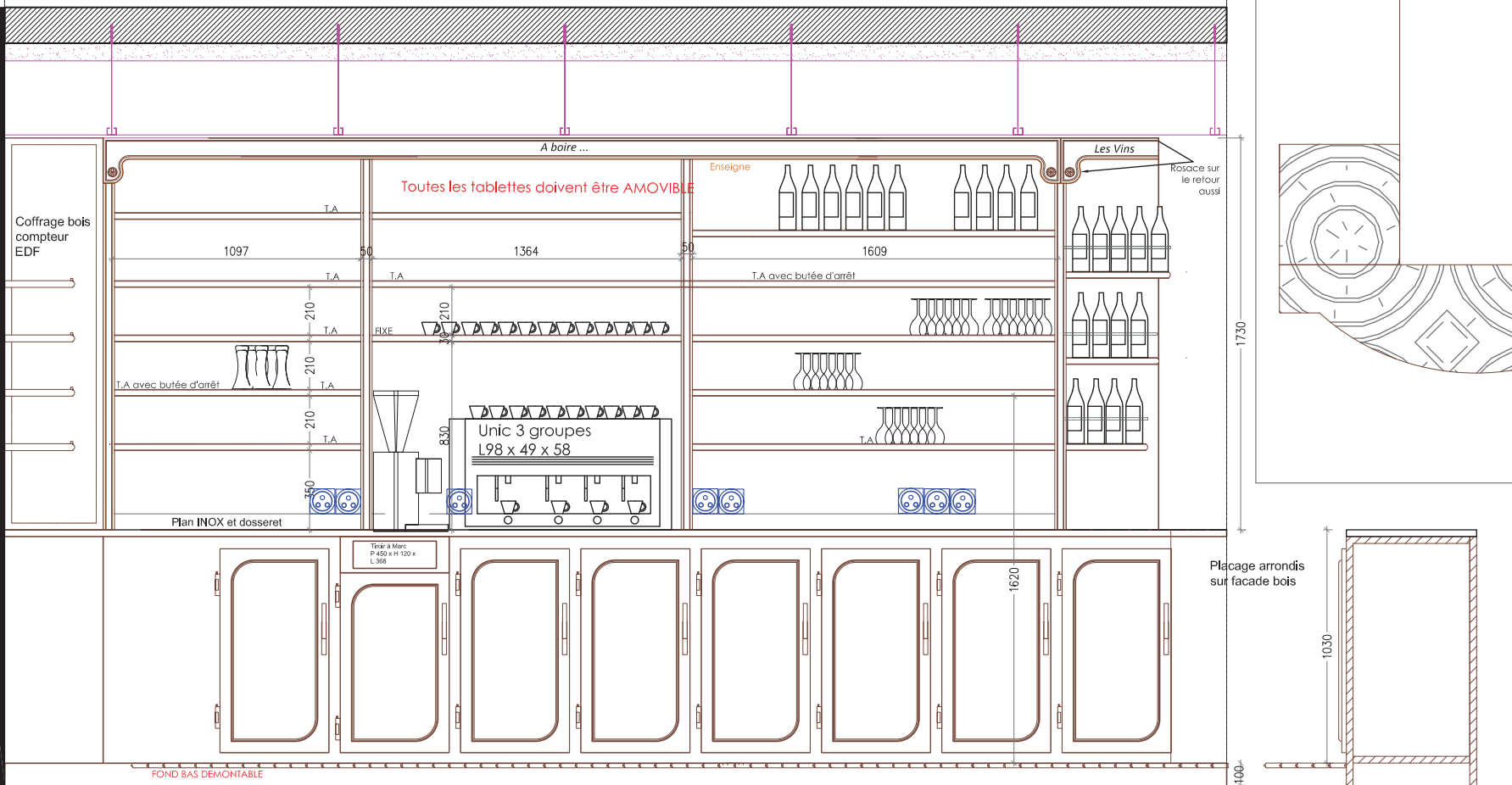

LE CENTRAL

MODE DE TRAVAIL : Réagencement général EXT et INT

Date de création : -
Dates de présentation : MAI 2014

M. Peresse
65 rue de Prony
75017 PARIS
Tél. : 01 47 66 74 51
Port. : -

Concept : Epilong2 - Sandrine BRET
Port : 06 21 34 61 84
Email : s.bret@epilong2.fr

32 x 39 x h 19

caisse

Petite vitrine à bonbon
580 x 400 Prf
H 450

800

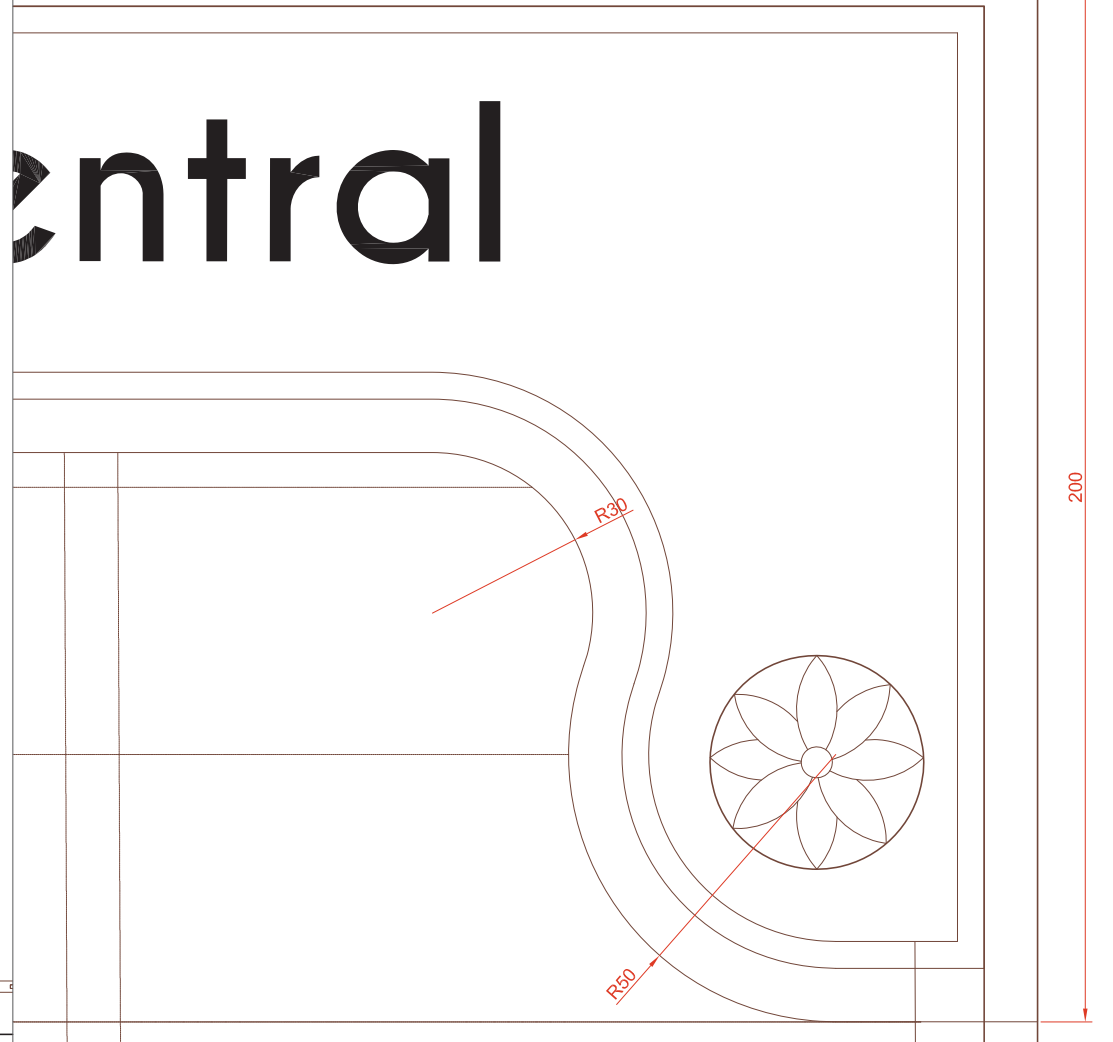
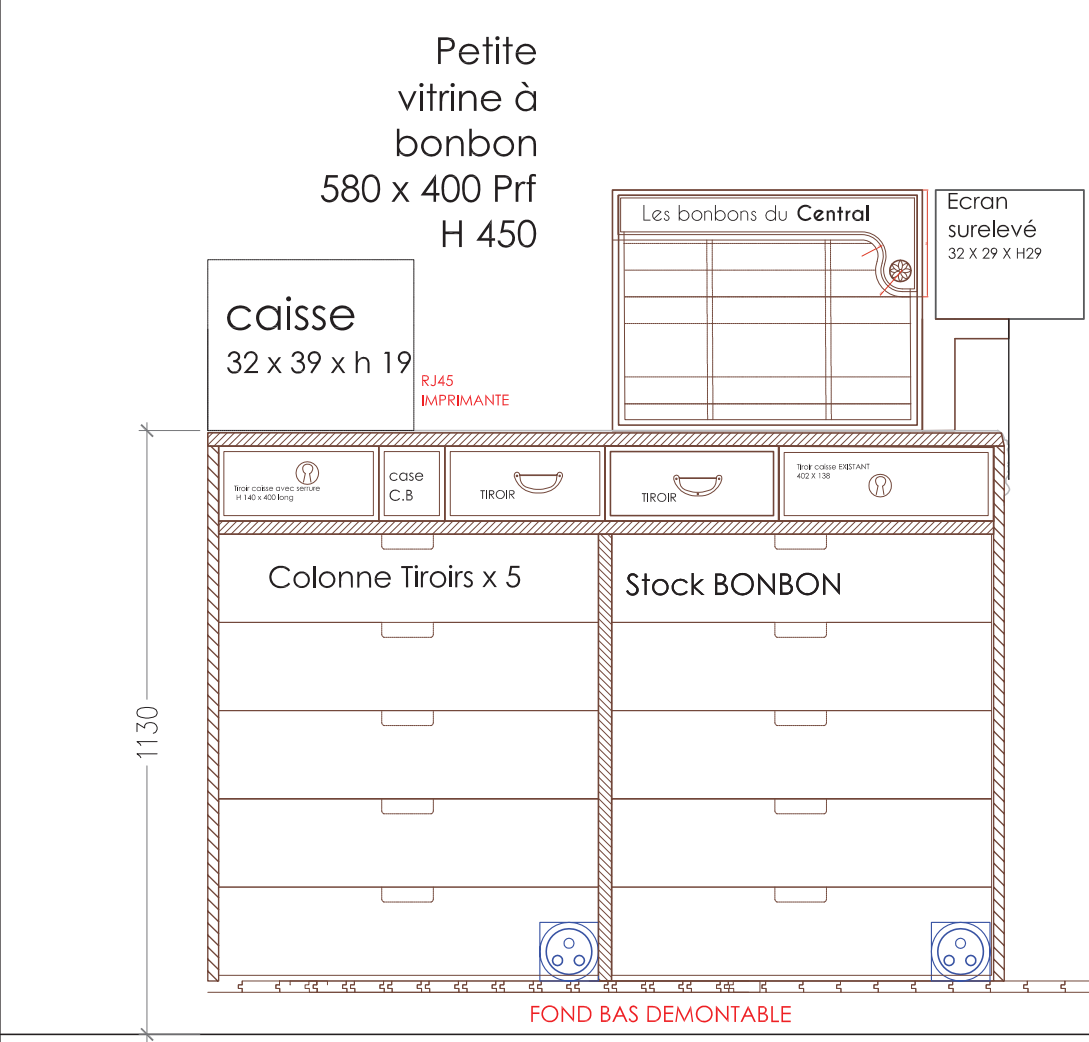

LE CENTRAL

M.Presse
65 rue de Prony
75017 PARIS
Tél. : 01 47 66 74 51

MODE DE TRAVAUX :
Réagencement général EXT et INT

Date de création : -
Dates de présentation :
MAI 2014

Concept : Epsilon2- Sandrine BRET
Part. : 06 21 54 61 84
Email : s.bret@epsilon2.fr

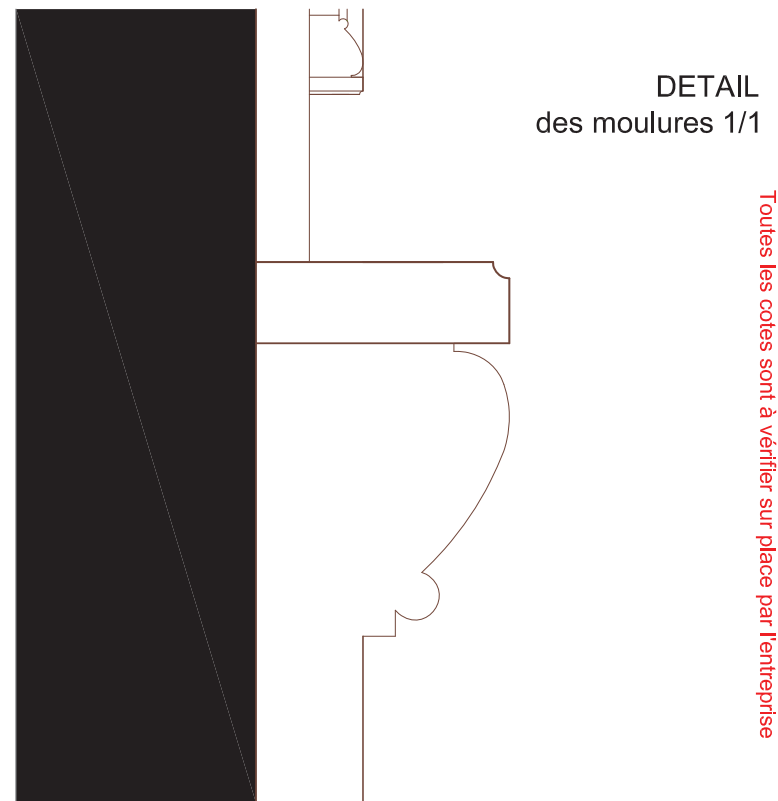
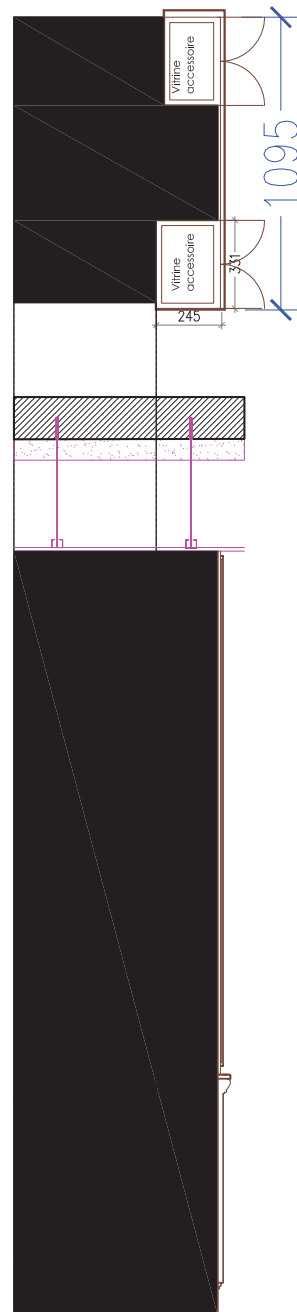
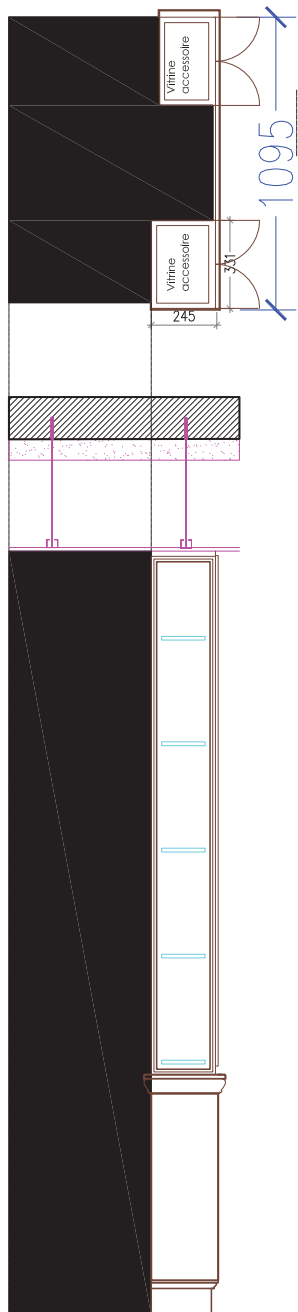
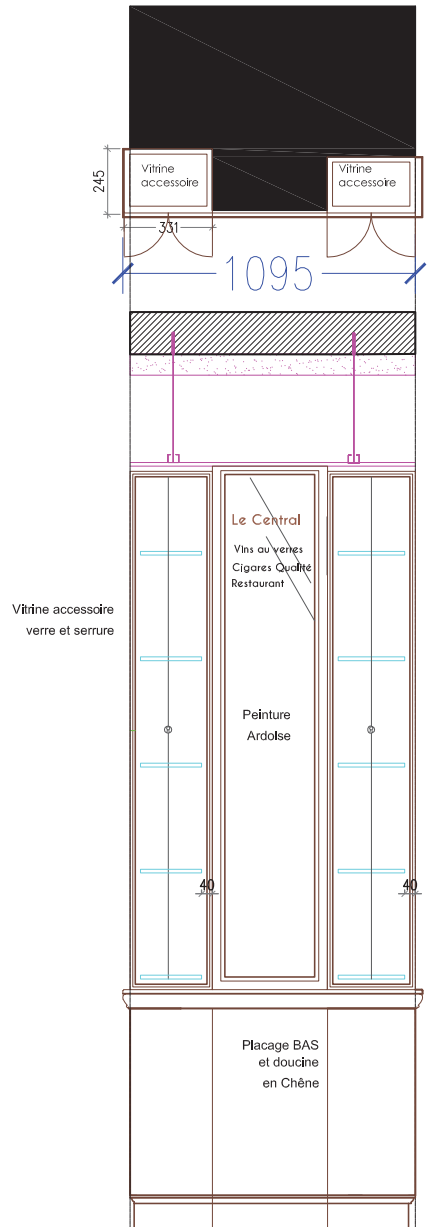

Toutes les cotes sont à vérifier sur place par l'entreprise



Plan 1-20

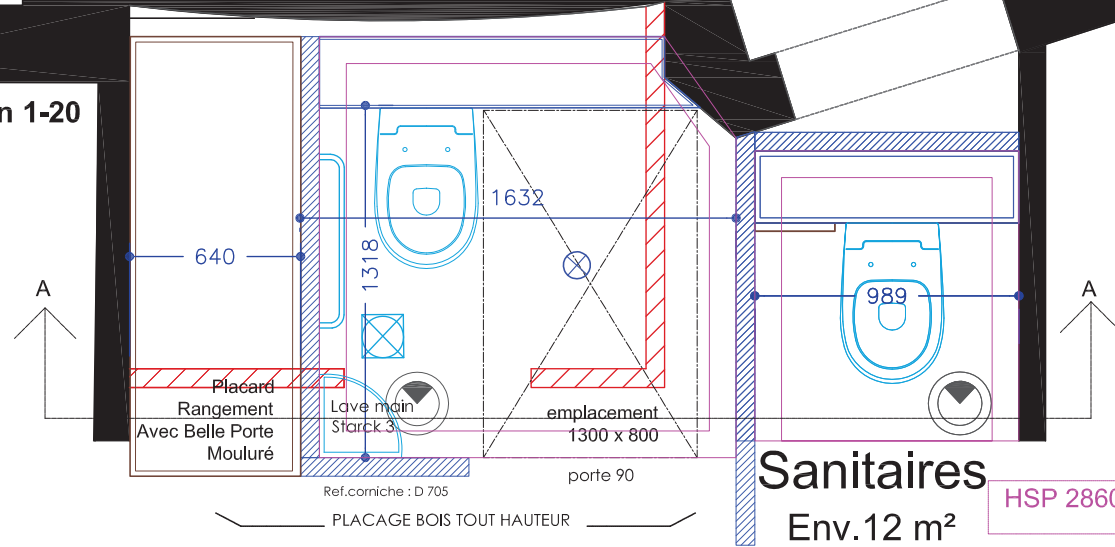

Sanitaires
Env.12 m²

HSP 2860

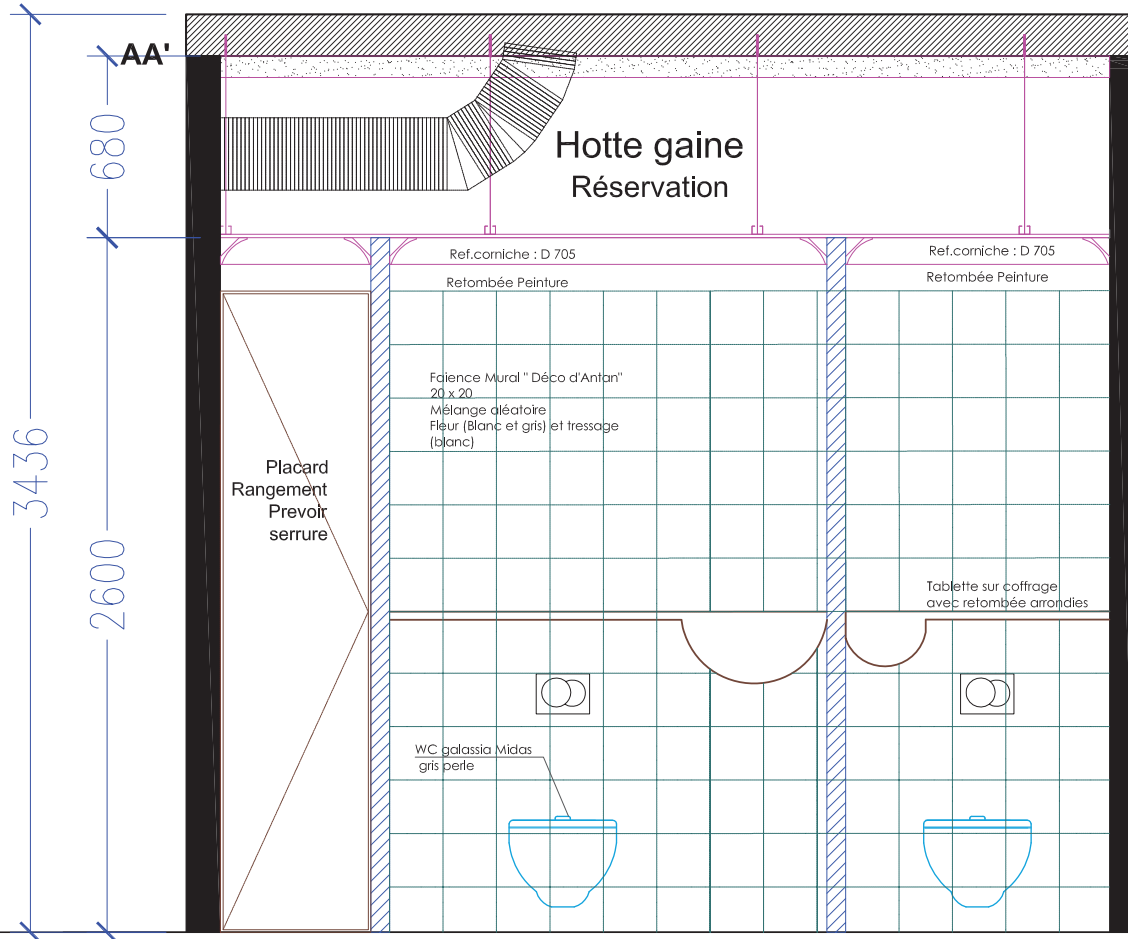

Tablette bois retombée
sur geberit

Sanitaire PM 1-2

M.Peresse
65 rue de Prony
75017 PARIS
Tél. : 01 47 66 74 51

MODE DE TRAVAUX :
Réajournement général EXT et INT

Date de création : -
Dates de présentation :
MAI 2014

Part. : -
Concept : Epsilon2- Sandrine BRET
Part. : 06 21 54 61 84
Email : s.bre@epsilon2.fr

Toutes les cotes sont à vérifier sur place par l'entreprise

Toutes les cotes sont à vérifier sur place par l'entreprise

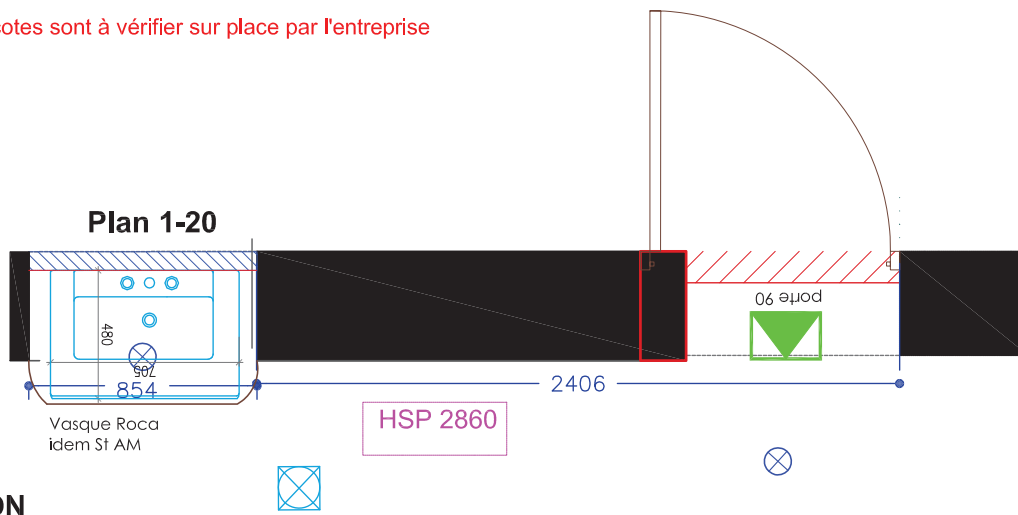

ELEVATION

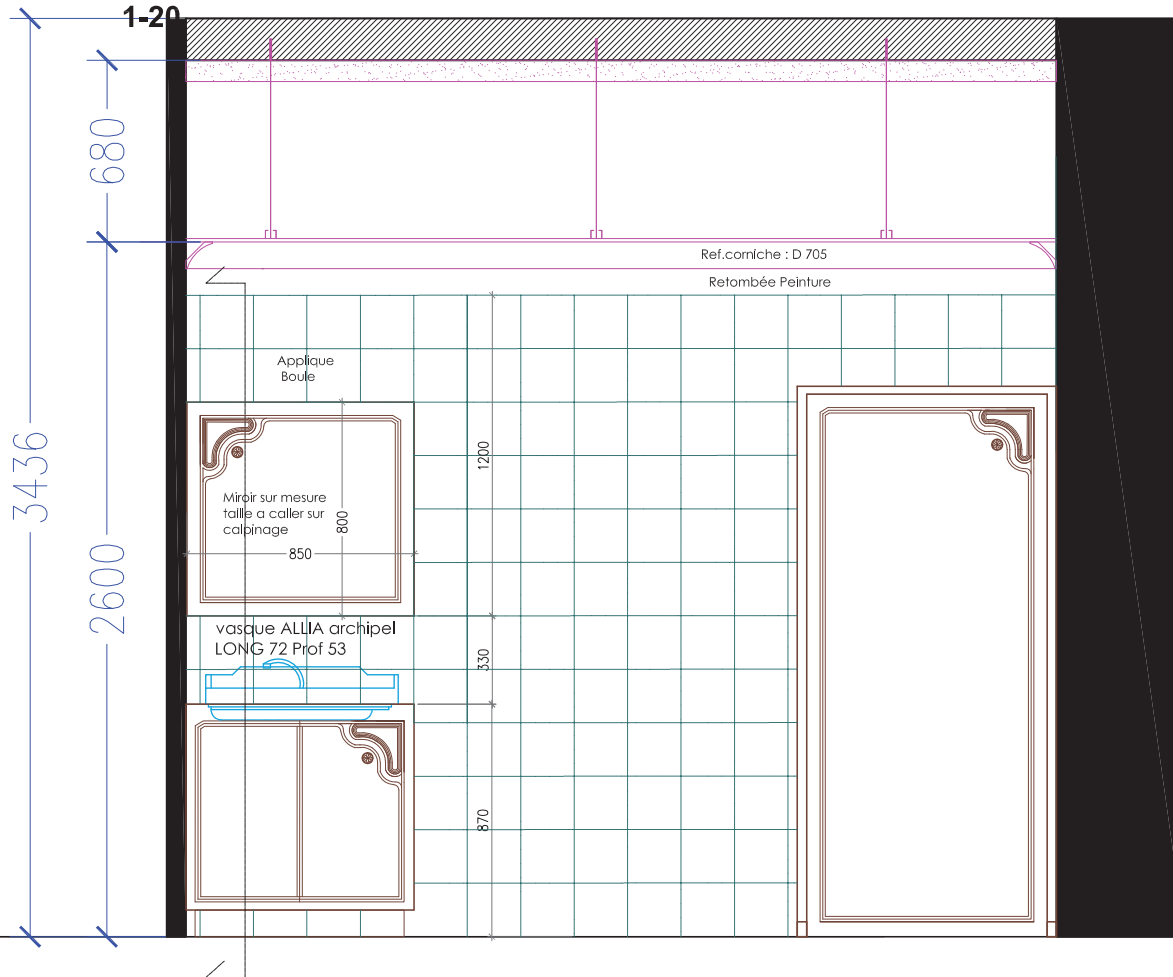

Matériaux

Vasque ALLIA archipelle 72 x 53

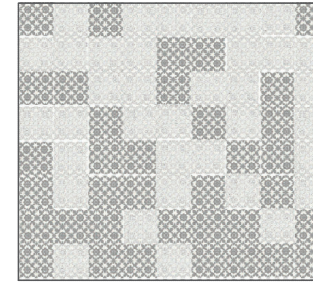

Faïence Murale " Déco d'antan" 20 x 20 melange Patchwork Ref. Fleur et Etoile

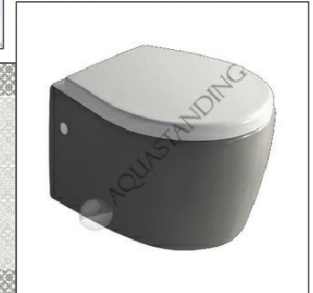

Elevation vasque et miroir	LE CENTRAL	
	M. Peresse 65 rue de Prony 75017 PARIS Tél.: 01 47 66 74 51	
	MODE DE TRAVAUX : Réagencement général EXT et INT	
	Date de création : - Dates de présentation : MAI 2014	
Concept : Epsilon2- Sandrine BRET		Part. : - Date de création : - Dates de présentation : -
Part. : 06 21 54 61 84		
Email : s.bret1@epsilon2.fr		

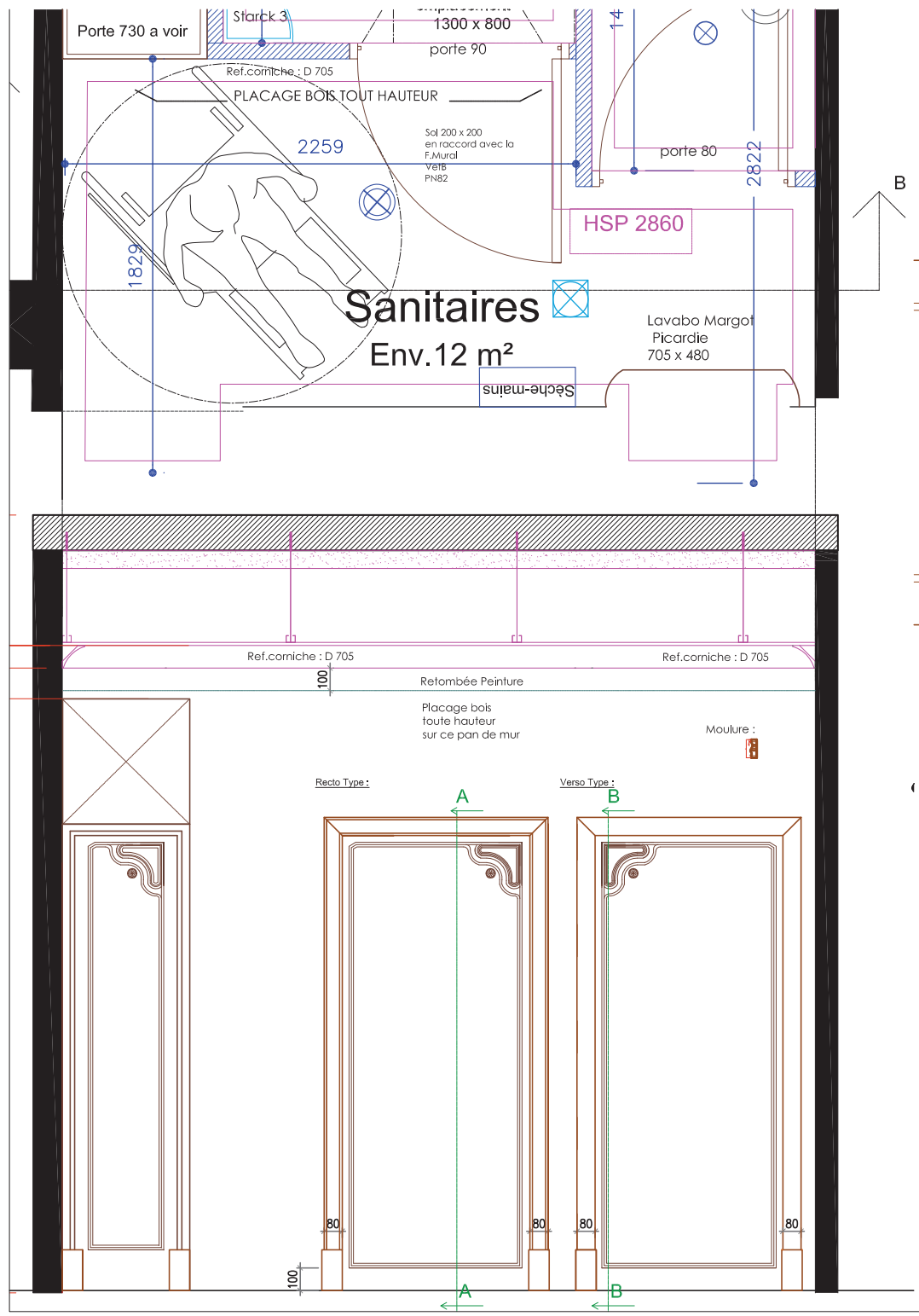

Portes detail coupe BB' 1/1

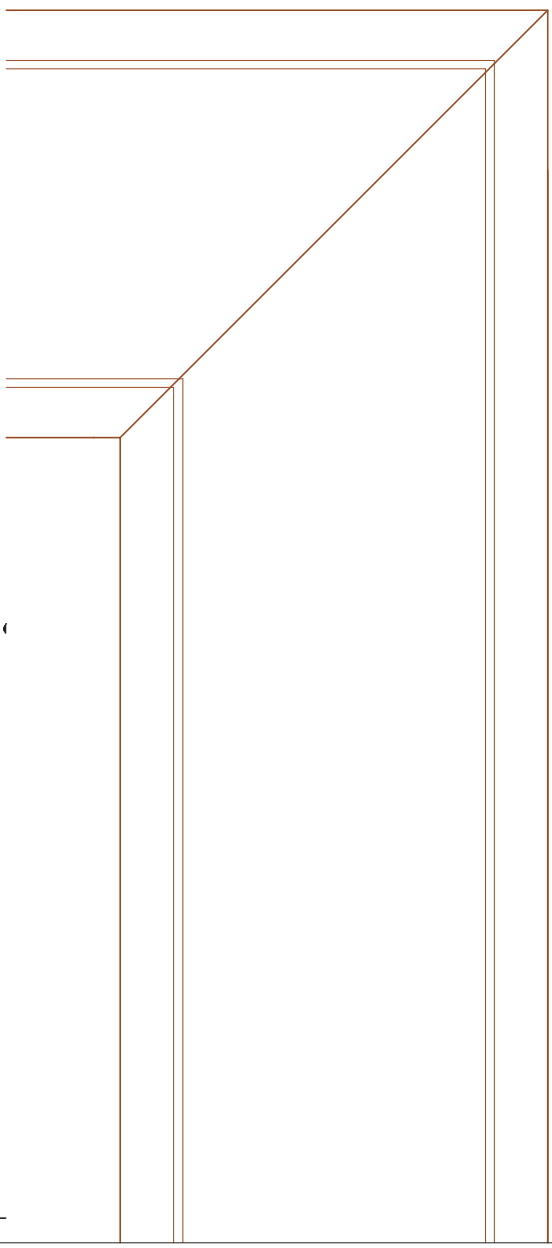

Sanitaire PMR 1-20	LE CENTRAL	
	M.Peresse 65 rue de Prony 75017 PARIS	
	Tél.: 01 47 66 74 51	
	Port.: -	
Concept: Epsilon2- Sandrine BRET		MODE DE TRAVAUX : Régencement général EXT et INT
Port.: 06 21 54 61 84		Date de création : -
Email: s.bref@epsilon2.fr		Dates de présentation : MAI 2014

Moulure chambranle porte ech.1

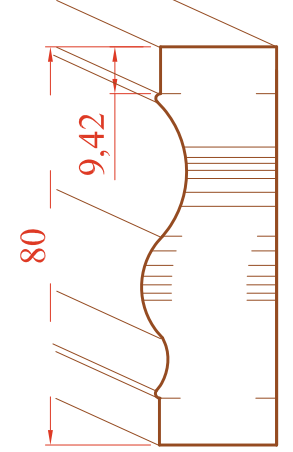

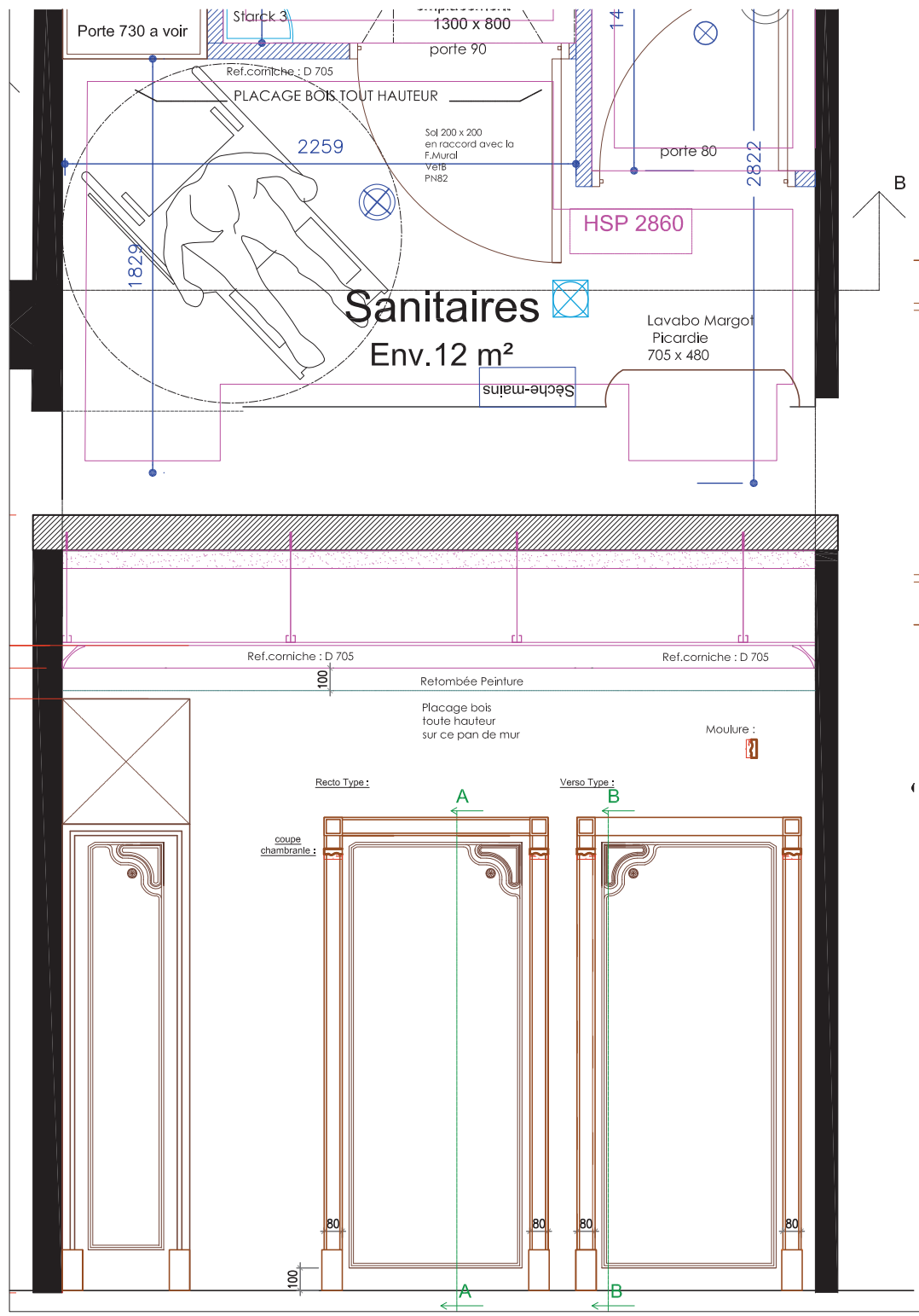

Portes detail coupe BB' 1/1

B

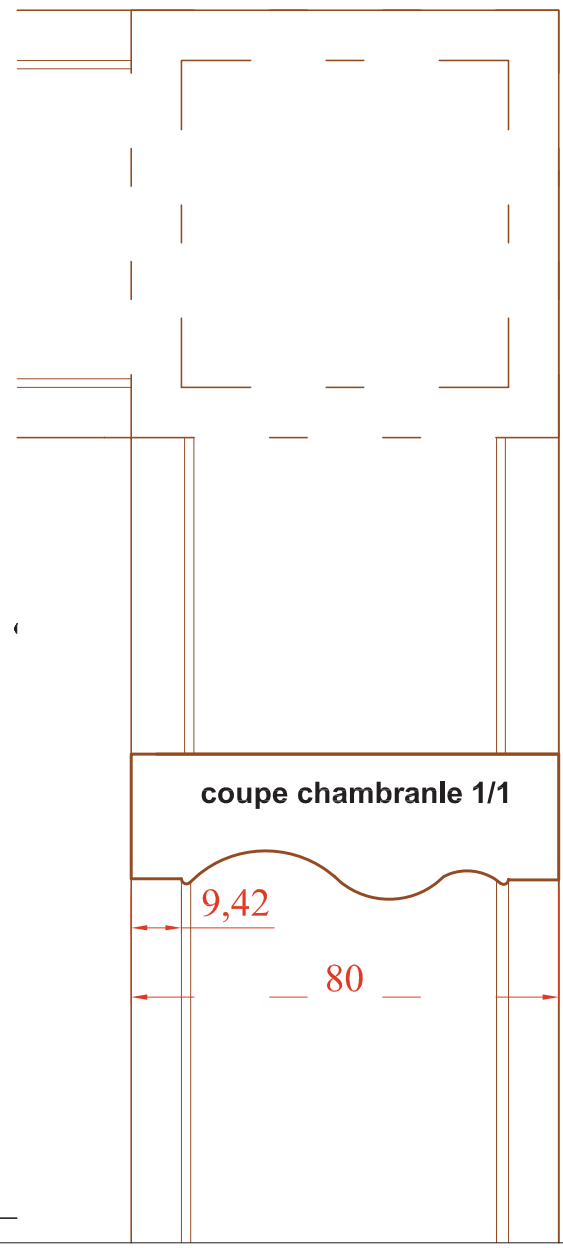

LE CENTRAL
 Sanitaire PMR 1-20
 M.Peresse
 65 rue de Prony
 75017 PARIS
 Tél. : 01 47 66 74 51
 Port. : -
 Concept : Epsilon2- Sandrine BRET
 Port. : 06 21 54 61 84
 Email : s.bref@epsilon2.fr
 MODE DE TRAVAUX : Réagencement général EXT et INT
 Date de création : -
 Dates de présentation : MAI 2014

Moulure chambranle porte ech.1

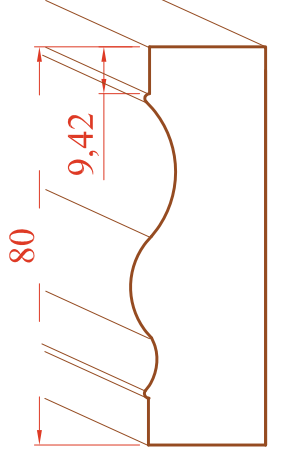

M.Peresse
65 rue de Prony
75017 PARIS
Tél : 01 47 66 74 51
Port. : -
Concept : Epsilon2- Sandline BRET
Part. : 06 21 54 61 84
Email : s.bref@epsilon2.fr

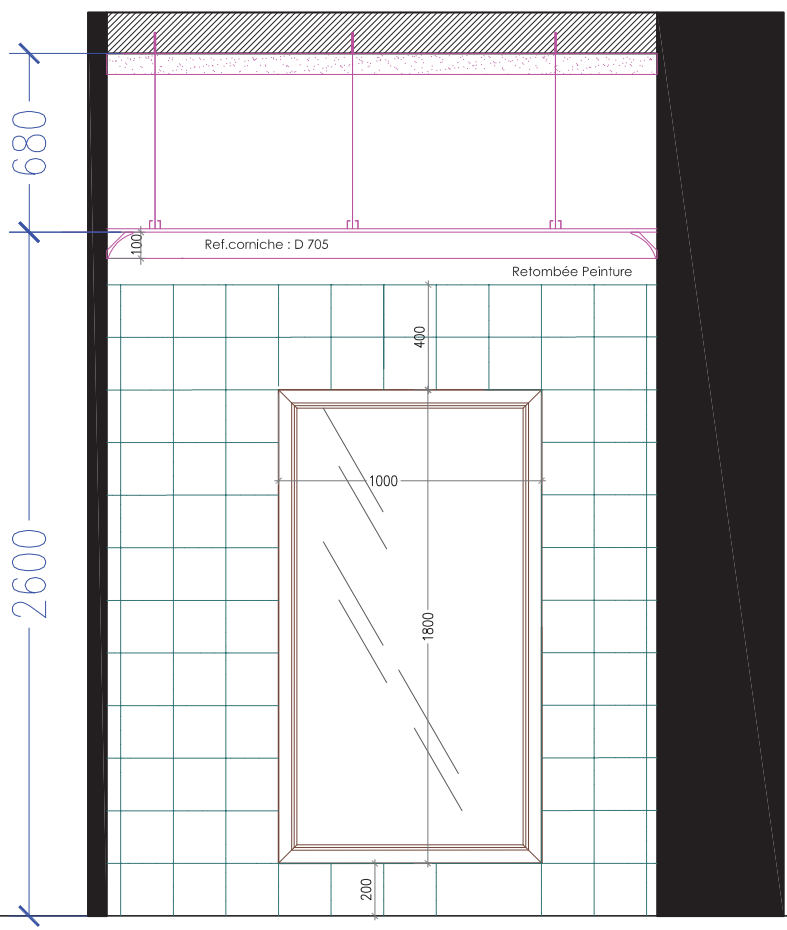
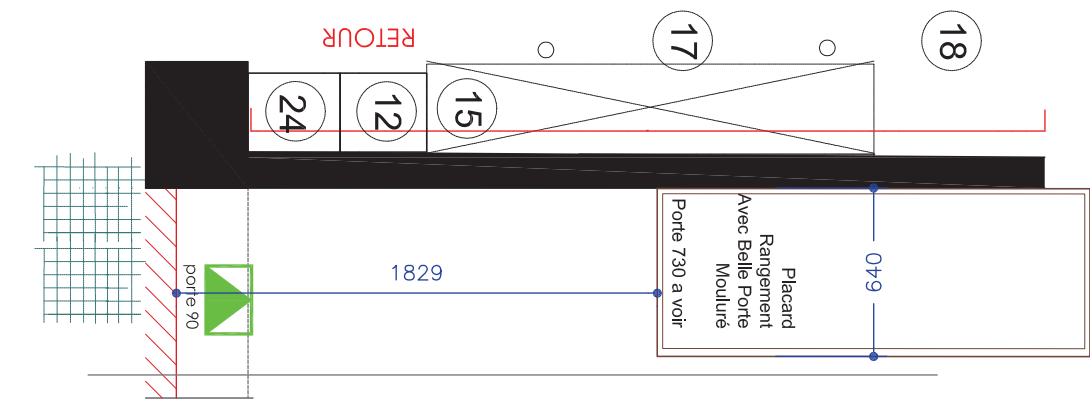

MODE DE TRAVAUX :
Règagement général EXT et INT
Date de création : -
Dates de présentation :
MAY 2014

Toutes les cotes sont à vérifier sur place par l'entreprise

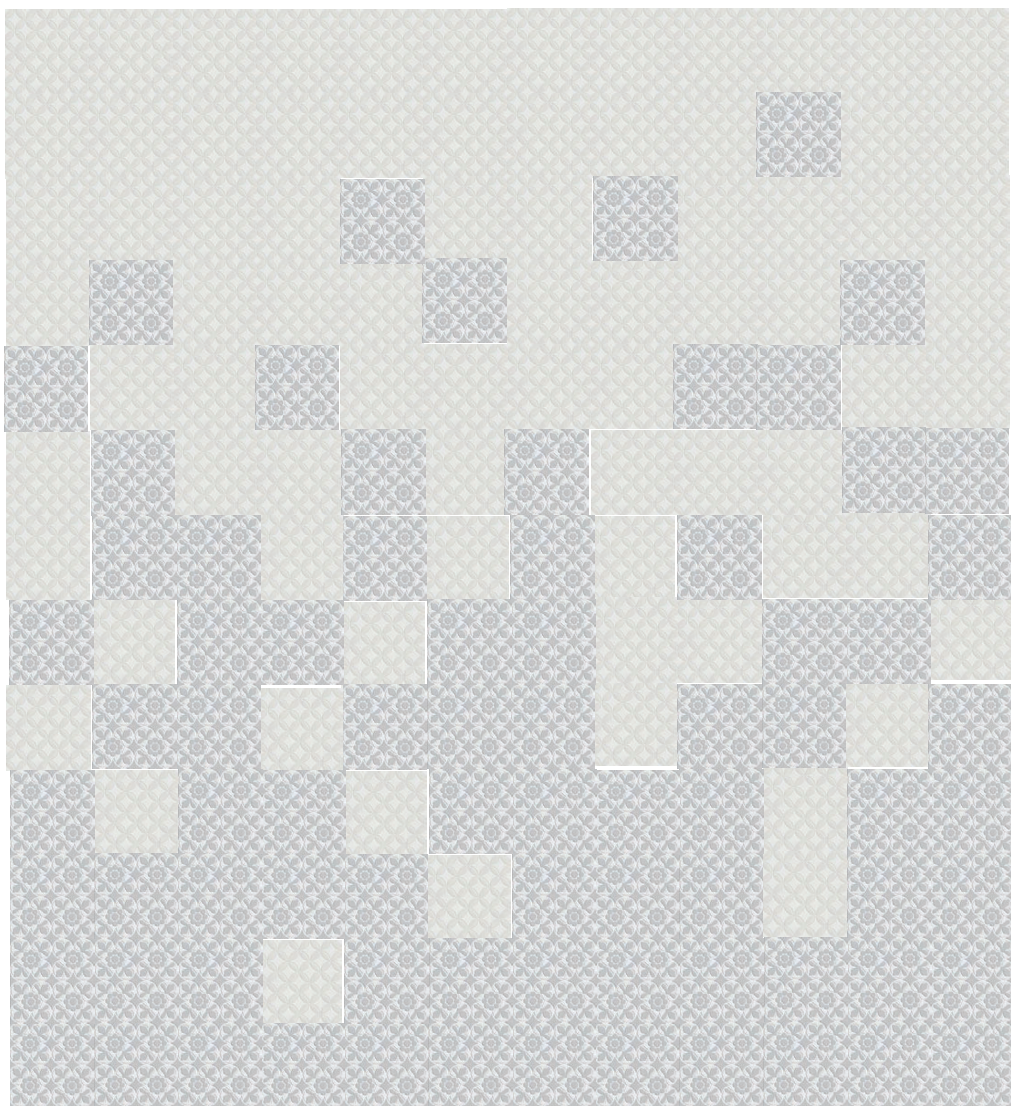

DESSIN EN COURS ***



 Etoile blanc	 Fleur blanc-gris
+12	0
+11	+1
+10	+2
+9	+3
+8	+4
+7	+5
+6	+6
+5	+7
+4	+8
+3	+9
+2	+10
+1	+11
0	+12

D.1



D.2



Dessertes Modélisations		LE CENTRAL	MOOCE DE BAVALUX : Régime général Exrt a l'INP
M.Presse 65 rue de Prony 75017 PARIS Tél : 01 47 66 74 51 Port : -			
Concept : Esalton-Sandrine 88ET Port : 06 21 54 61 84 Email : sandrine@esalton.fr	Date de création : - Dates de présentation : Mars 2014		